

# Katalog detailů

Ekologické stavební výrobky  
z obnovitelných zdrojů

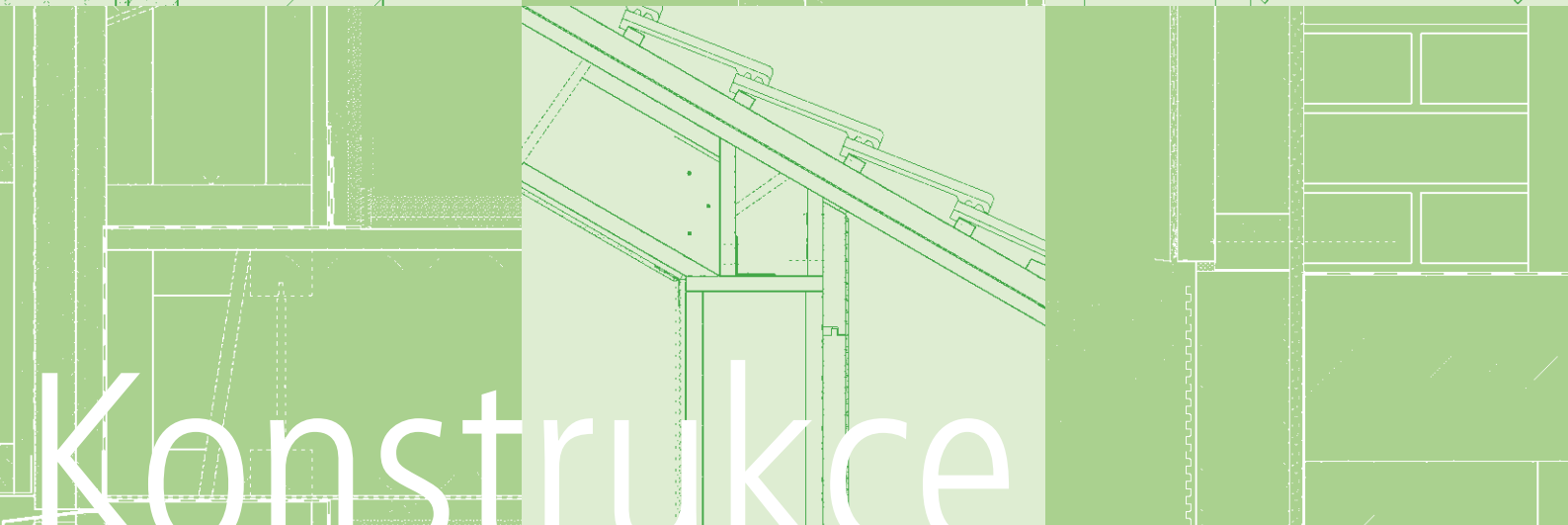
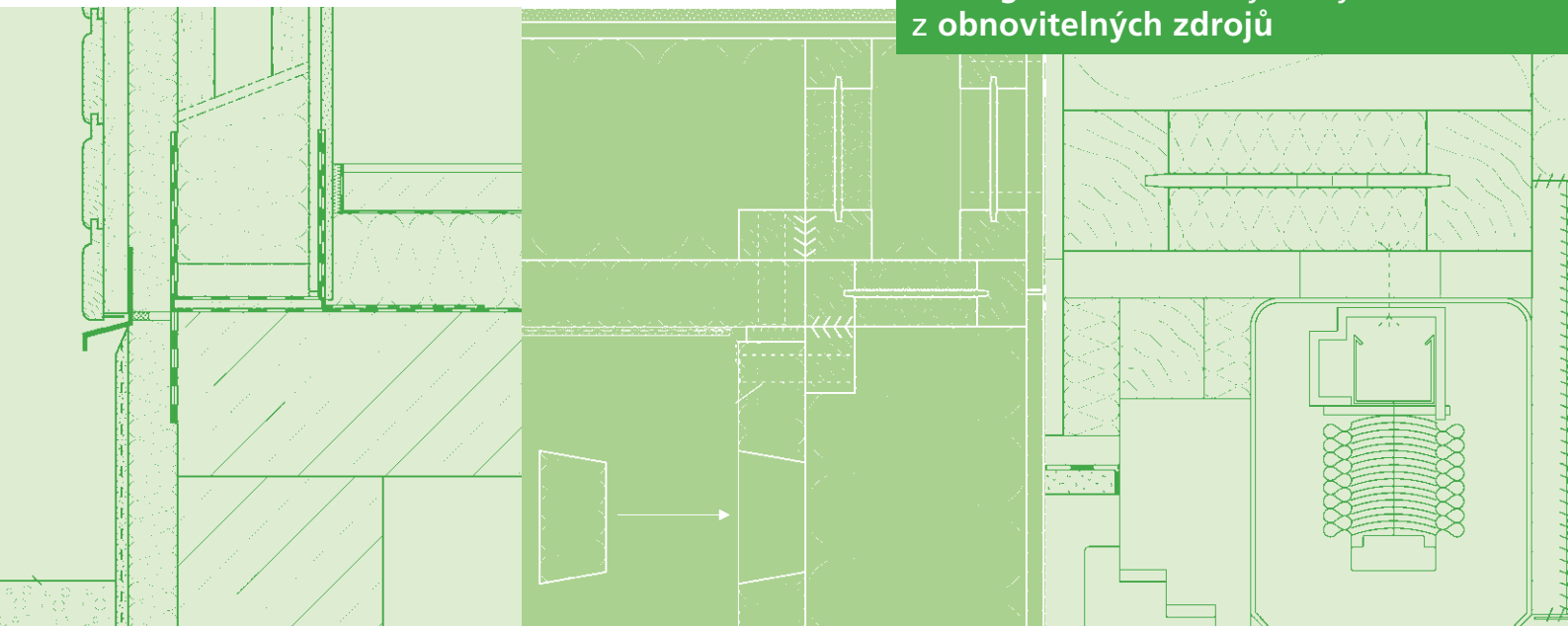

# Konstrukce

## OBSAH

Detaily připojení

Pasivní dům

Systém dřevěných panelů

Sanace



  
**STEICO**  
Samozřejmě lépe izolovat

## Katalog detailů

### **Informace pro použití:**

Katalog obsahuje detaily STEICO konstrukcí ve formátu PDF. Pokud potřebujete detaily v CAD-formátu (DXF), vyžádejte si je na <http://www.steico.com/cz/service/ansprechpartner.html> .

Všechny konstrukce v tomto katalogu jsou znázorněny schematicky a slouží jako inspirace a předloha pro konstruování individuálních projektů.



## **A Detaily připojení**

<b>A-1</b>	<b>Stěna</b>	<b>strana</b>
A-1-1-1-1	Sokl, vytápěný sklep	7
A-1-1-1-2	Sokl, vytápěný sklep (se soklovým profilem)	8
A-1-1-2	Sokl, nevytápěný sklep	9
A-1-1-3	Sokl, fasáda s dřevěným obložením	10
A-1-1-4	Sokl, založení v úrovni trénu	11
A-1-1-5	Sokl, zvýšený vstup (mimo vodou ostříkovanou oblast)	12
A-1-1-6	Sokl s ochranným vodoodpudivým nátěrem	13
A-1-1-7	Sokl s izolací	14
A-1-1-8	Sokl, výstup na terasu	15
A-1-2-1-1	Obvodová stěna, vnější roh	16
A-1-2-1-2	Obvodová stěna, vnější roh, montážní otvor	17
A-1-2-2-1	Vnější stěna, vnitřní roh, dilatační spára	18
A-1-2-2-2	Vnější stěna, vnitřní roh, stavební dilatační spára + montážní otvor	19
A-1-2-2-3	Vnější stěna, vnitřní roh, těsnění	20
A-1-2-2-4	Vnější stěna, vnitřní roh, rohové napojení	21
A-1-2-2-5	Vnější stěna, vnitřní roh, dilatační spára s Ultralamem	22
A-1-2-3-1	Vnější stěna, dilatační spára v ploše	24
A-1-2-3-2	Vnější stěna, podélné napojení v ploše	25
A-1-2-6-1	Diagonální armování (otvor ve stěnách budovy)	27
A-1-3-1	Výstup na balkon	29
A-1-4-1	napojení na rám okna v ostění	31
A-1-4-2	napojení na rám okna v ostění s izolací	32
A-1-4-3	Stranové napojení na parapet z kamenné desky	33
A-1-4-4	Napojení na rám okna nahoře s přetažením	34
A-1-4-5	Napojení na okno pod parapetem	35
A-1-4-6	Napojení na okno pod parapetem z kamenné desky	36
A-1-4-7	Boční napojení na okno z Ultralamu	37
A-1-4-8	Napojení na okno nahoře s přesahem a s Ultralamem	38
A-1-4-9	Napojení na okno s hliníkovým parapetem a Ultralamem	39
A-1-5-1	Napojení na okno, provedení se zakrytou roletou	40
A-1-5-2	Napojení na okno, provedení se zakrytou roletou	41
A-1-5-3	Napojení na okno s vodicí lištou rolety	42
A-1-5-4	Napojení na okno s roletovou schránkou	43
A-1-5-5	Napojení na okno s pohledovou bezpečnostní roletou	44

A-1-5-6	Napojení na okno s předsazenou roletou	44
A-1-5-7	Napojení na okno se zabudovanou žaluzií (1)	45
A-1-5-8	Napojení na okno se zabudovanou žaluzií (2)	46
A-1-5-9	Napojení na okno s vodicí lištou rolety, deska v ostění	47
A-1-5-10	Napojení na okno s předsazenou roletou, Ultralam	48

## **A – 2 Strop**

A-2-1-1	Styk stěna-strop, doplnění desky (1)	49
A-2-1-2	Styk stěna-strop, doplnění desky (2)	50
A-2-1-3	Patro: napojení dřevěný obklad / omítka	51
A-2-1-4	Napojení strop - stěna, dřevěný obklad/omítka	52
A-2-1-5	Napojení v patře dřevo/omítka (vlození therm)	53
A-2-1-6	Styk stěn v patře s vloženým stropem (semibaloon frame)	54

## **A – 3 Střecha**

A-3-1-1	Okap s čelní deskou	55
A-3-1-2	Okap bez čelní desky	56
A-3-1-3	Okap s přesahem střechy 60 cm	57
A-3-3-1	Odvětrané napojení pultové střechy	58
A-3-3-2	Napojení pultové střechy bez odvětrávání (1)	59
A-3-3-3	Napojení pultové střechy bez odvětrávání (2)	60
A-3-4-1	Styk stěny vikýře a střechy (1)	61
A-3-4-2	Styk stěny vikýře a střechy (2)	62

## **PH Pasivní dům**

### **PH – 1 Stěna**

PH-1-1-1	Sokl na podlahovém dřevěném panelu	63
PH-1-2-1	Vnější stěna, vnější roh, pasivní dům	64

### **PH – 2 Strop**

### **PH – 3 Střecha**

PH-3-1-1	Okap s kontralatí	65
PH-3-1-2	Přesah střechy s konzolovou deskou	66
PH-3-1-3	Přesah střechy z I-nosníků	67
PH-3-1-4	Přesah střechy z trámů	68

PH-3-2-1	Přesah střechy (1)	69
PH-3-2-2	Přesah střechy (2)	70
PH-3-2-3	Okraj střechy bez krokví	71
PH-3-2-4	Okraj střechy s viditelnými krokve	72

## **Všeobecné detaily připojení konstrukcí**

### **A Detaily připojení**

#### **A – 1 Stěna**

a-1-2-5-1	T-spoj, vnitřní stěna na venkovní stěnu	73
a-1-2-5-2	T-spoj, vnitřní stěna na venkovní stěnu	74

#### **A – 2 Strop**

a-2-1-1	Napojení ve styku stěna strop, úzký krajní trámek (1)	75
a-2-1-2	Napojení ve styku stěna strop, úzký krajní trámek (2)	76
a-2-1-3	Napojení ve styku stěna strop, úzký krajní trámek (3)	77
a-2-1-4	Napojení ve styku stěna strop	78

#### **A – 3 Střecha**

a-3-5-1	Střešní okno, nadkroevní systém	79
a-3-5-2	Kotvení se šrouby s dvojitým závitem, nadkroevní systém	80
a-3-5-3	Upevnění šrouby s jedním závitem, nadkroevní systém	81
a-3-5-4	Nadkroevní systém, nosník přišroubovaný do krokve	82
a-3-5-5	Nadkroevní systém, úžlabí	83
a-3-6-1	Hřeben střechy, krokve kotvené pomocí úhelníků	84
a-3-6-2	Hřeben střechy, spojovací prostředky	85
a-3-6-3	Hřeben střechy, zdvojení	86

### **PH Pasivní dům**

#### **PH – 1 Stěna**

ph-1-1-1	Sokl bez podsklepení	87
ph-1-2-1	Vnější stěna, vnější roh, univerzální skladba stěny	88

#### **PH – 2 Strop**

ph-2-1-1	Strop s průběžnou vnější stěnou (Ballon Frame)	89
ph-2-1-2	Pohledové stropní trámy	90

## **PH – 3 Střecha**

ph-3-6-1	Hřeben střechy, elementace	91
ph-3-6-2	Hřeben střechy, vyztužení, smontováno na stavbě	92
ph-3-6-3	Hřeben střechy, vyztužení, elementace	93

**Skladba stěny:**

- Deska GKB
- Deska na bázi dřeva (OSB)  
(v místě styků vzduchotěsně přelepená)
- STEICO wall + STEICO zell
- STEICO protect
- Systémová omítka

**Skladba podlahy:**

- Podlahová krytina např. PVC, parkety
- Suchá podlaha např. Fermacell  
podlahová deska 2E22
- STEICO therm 40 mm
- PE-folie nebo bitumenová lepenka

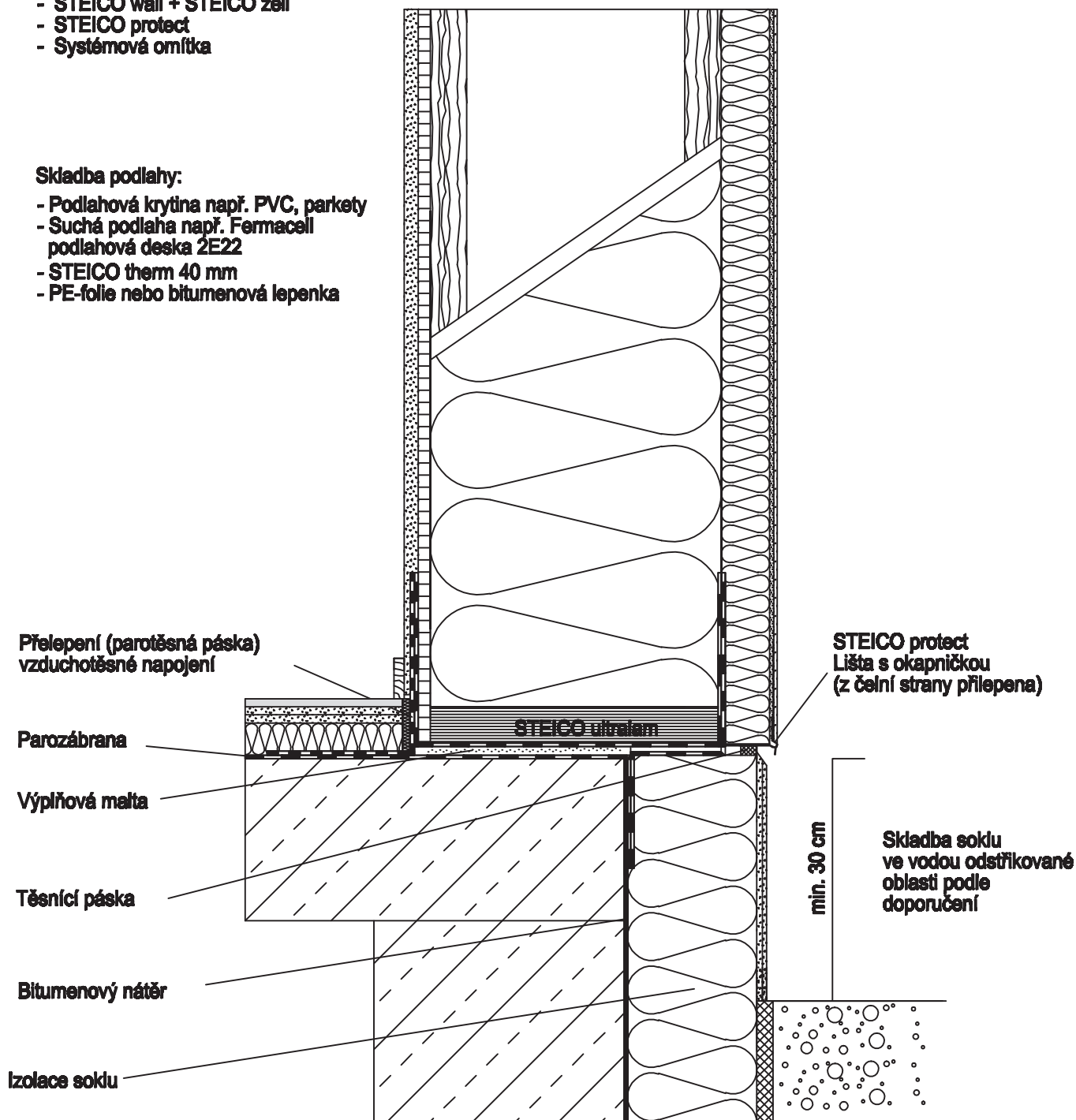

Provedení dle statiky

**Sokl, vytápěný sklep**

Detail č.:	A-1-1-1-1	Příloha:	
Poslední úprava:	30-09-2009	Měřítko:	1 : 7,5

**Skladba stěny:**

- Deska GKB
- Deska na bázi dřeva (OSB)  
(v místě styků vzduchotěsně přelepená)
- STEICO wall + STEICO zell
- STEICO protect
- Systémová omítka

**Skladba podlahy:**

- Podlahová krytina např. PVC, parkety
- Suchá podlaha např. Fermacell  
podlahová deska 2E22
- STEICO therm 40 mm
- PE-folie nebo bitumenová lepenka

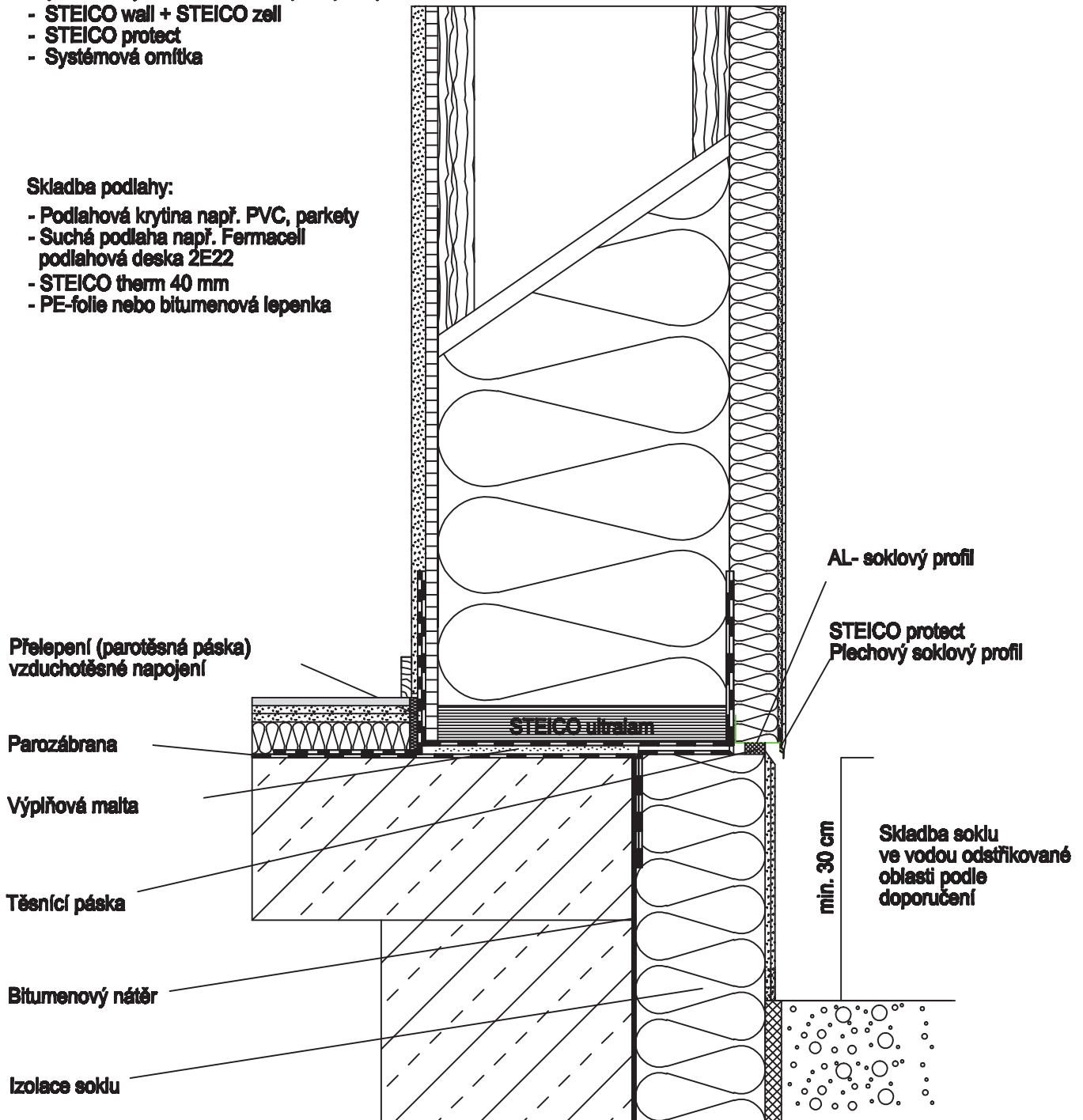

Provedení dle statiky

**Sokl, vytápěný sklep (se soklovým profilem)**

Detail č.:	A-1-1-1-2	Příloha:	
Poslední úprava:	30-09-2009	Měřítko:	1 : 7,5

**Skladba stěny:**

- Deska GKB
- Deska na bázi dřeva (OSB)  
(v místě styků vzduchotěsně přelepená)
- STEICO wall + STEICO zell
- STEICO protect
- Systémová omítka

**Skladba podlahy:**

- Podlahová krytina např. PVC, parkety
- Suchá podlaha např. Fermacell  
podlahová deska 2E22
- STEICO underfloor 5 mm
- Parozábrana
- Deska na bázi dřeva (OSB)
- STEICO Wall + STEICO zell
- PE-folie nebo bitumenová lepenka
- Železobetonový strop

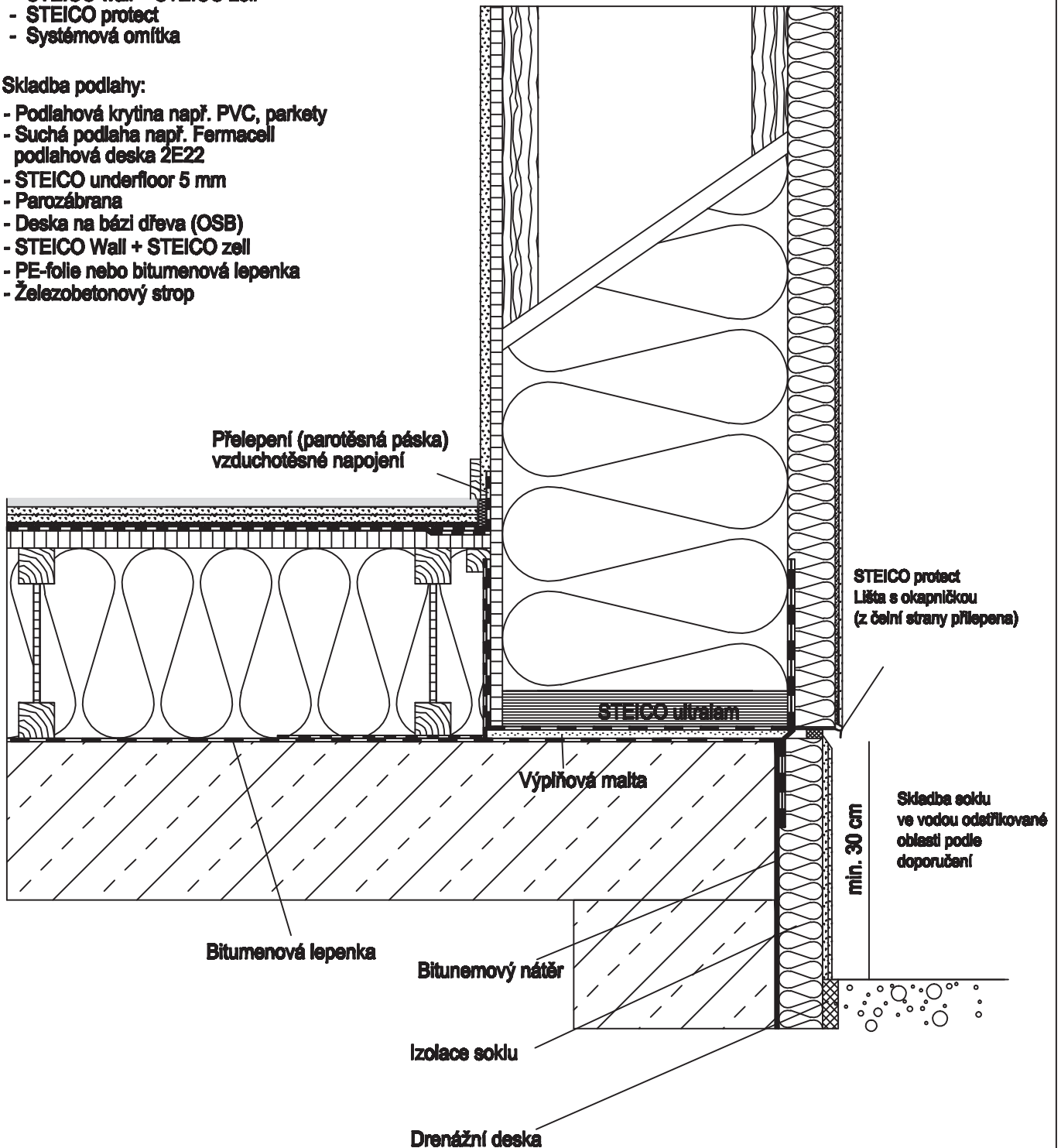

Provedení dle statiky

**Sokl, nevytápěný sklep**

Detail č.:	A-1-1-1-1	Příloha:	
Poslední úprava:	30-09-2009	Měřítko:	1 : 7,5

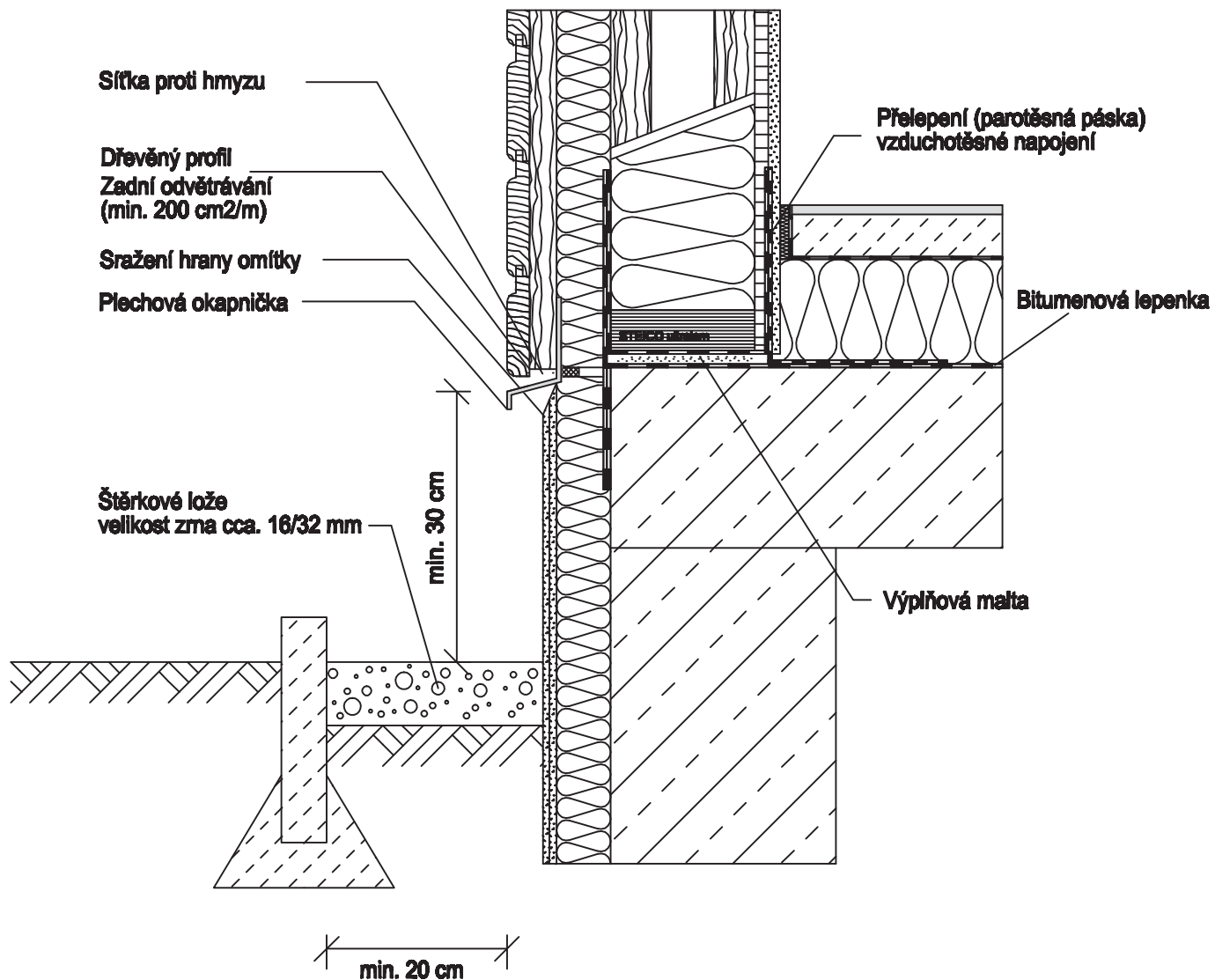

Provedení dle statiky

Sokl, fasáda s dřevěným obložením

Detail č.:	A-1-1-3	Příloha:	
Poslední úprava:	30-09-2009	Měřítko:	1 : 7,5



Cementovláknitá deska

STEICO protect  
Lišta s okapničkou  
(z čelní strany přilepena)

Těsnící páska

Sražení hrany omítky

Vodou odtíkaná oblast min. 30 cm

Skladba soklu  
ve vodou odtíkané  
oblasti podle  
doporučení

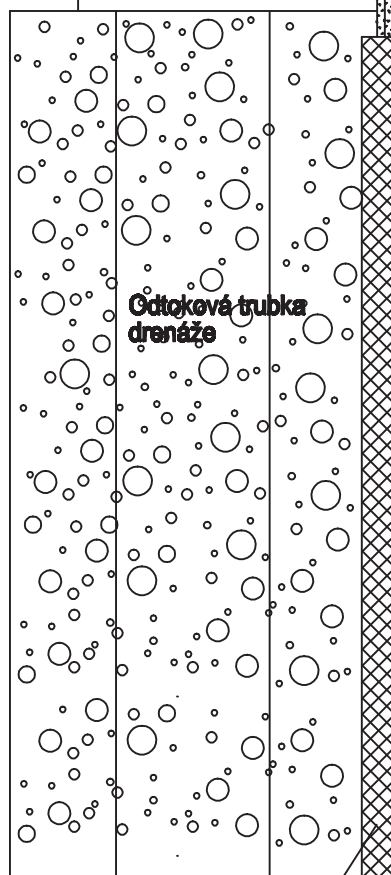

Odtoková trubka  
drenáže

Drenážní deska

min. 60 mm

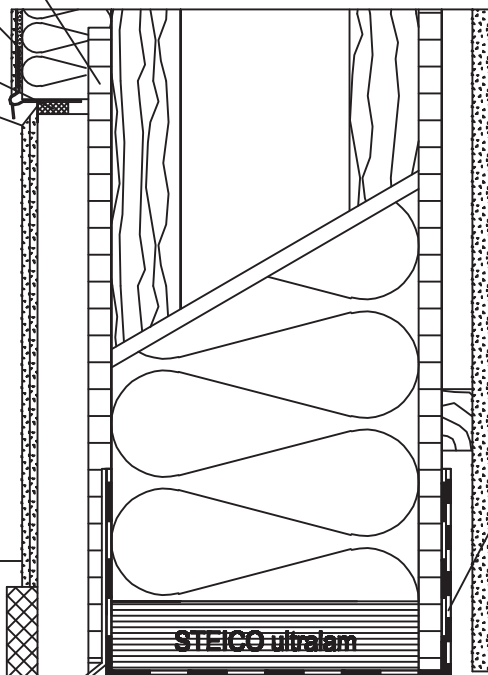

STEICO ultralam

Skladba stěny:

- Deska GKB
- Laťování (instalační mezera)
- Deska na bázi dřeva (OSB)  
(v místě styků vzduchotěsně přilepená)
- STEICO wall + STEICO flex
- STEICO protect
- Systémová omítka

Přelepení (parotěsná páska)  
vzduchotěsné napojení

±0,00

Bitumenová lepenka

Bitumenový nátěr

Výplňová malta

Izolace soklu

Provedení dle statiky

Sokl, založení v úrovni terénu

Detail č.:

A-1-1-4

Příloha:

Poslední úprava:

30-09-2009

Měřítko:

1 : 7,5

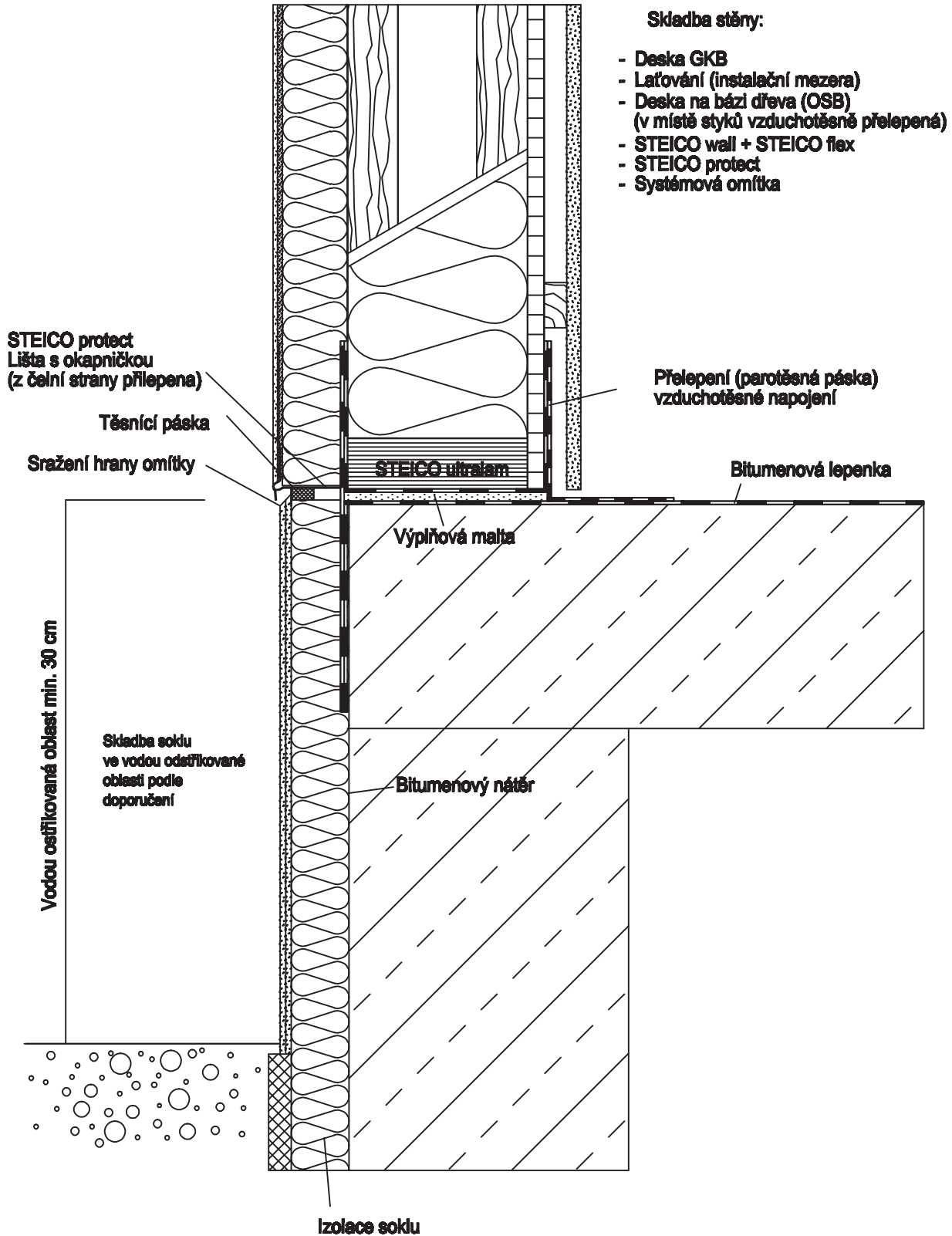

**Skladba stěny:**

- Deska GKB
- Laťování (instalační mezera)
- Deska na bázi dřeva (OSB) (v místě styků vzduchotěsně přelepená)
- STEICO wall + STEICO flex
- STEICO protect
- Systémová omítka

Provedení dle statiky

**Sokl, zvýšený vstup (mimo vodou ostříkovanou oblast)**

Detail č.:	A-1-1-5	Přiložka:	
Poslední úprava:	30-09-2009	Měřítko:	1 : 7,5

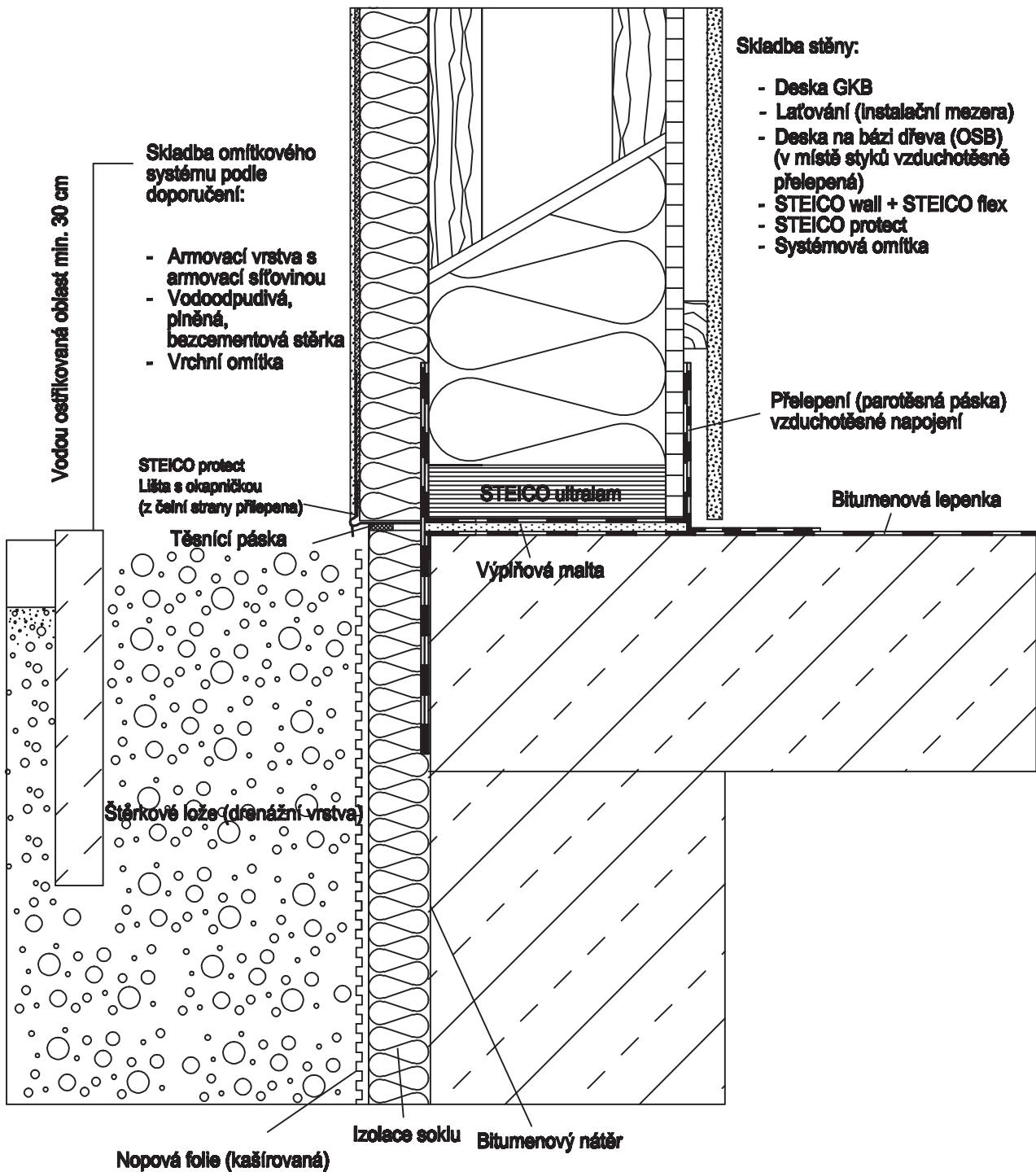

Provedení dle statiky

**Sokl s ochranným vodoodpudivým nátěrem**

Detail č.:	A-1-1-6	Příloha:	
Poslední úprava:	30-09-2009	Měřítko:	1 : 7,5

Slepení hran těsnícím tmelem

Soklová izolace na  
cementotřískové desce

min. 30 cm

Lišta s okapničkou  
(z čelní strany přilepena)

min. 60 mm

STEICO-ultralam

Izolace soklu

Provedení dle statiky

### Sokl s izolací

Detail č.:

A-1-1-7

Přiloha:

Poslední úprava:

30-09-2009

Měřítko:

1 : 7,5

**Skladba stěny:**

- Deska GKB
- Laťování (instalační mezera)
- Deska na bázi dřeva (OSB)  
(v místě styků vzduchotěsně slepená)
- STEICO wall + STEICO flex
- STEICO protect
- Systémová omítka

**Skladba omítkového systému podle doporučení:**

- Armovací vrstva s armovací síťovinou
- Vodoodpudivá, plněná, bezcementová stěrka
- Vrchní omítka

Vodou ostříhovaná oblast min. 30 cm

STEICO protect  
Lišta s okapníčkou  
(z čelní strany přilepena)

Těsnící páska

STEICO ultralam

Výplňová malta

Rošt

Šterkopískové lože

Bitumenanstrich

Soklová izolace

Drenážní deska

Provedení dle statiky

**Sokl, výstup na terasu**

Detail č.:	A-1-1-8	Příloha:	
Poslední úprava:	30-09-2009	Měřítko:	1 : 7,5

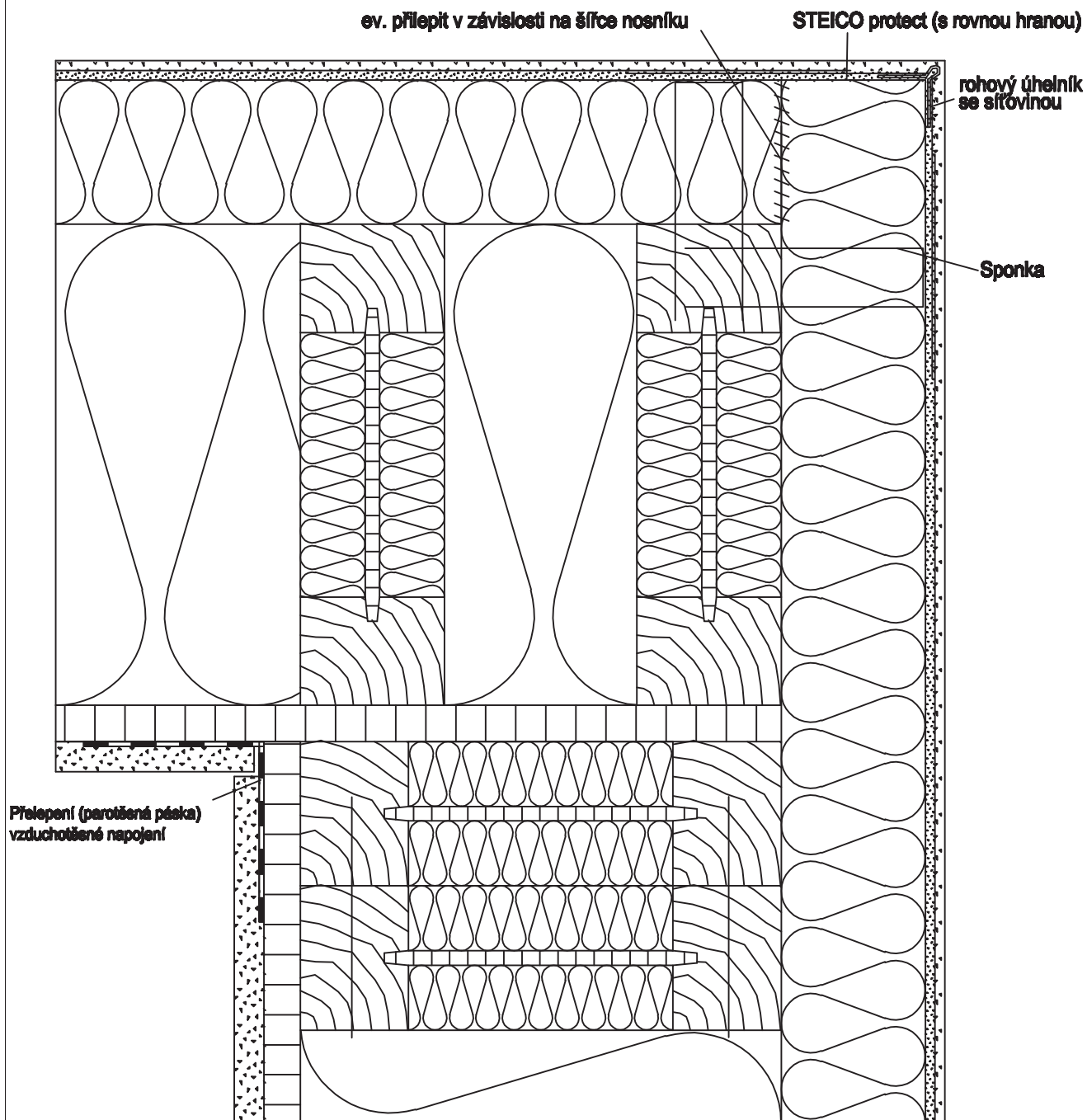

**Skladba stěny:**

- Deska GKB
- Deska na bázi dřeva (OSB)  
(v místě styků vzduchotěsně přelepená)
- STEICO wall + STEICO flex
- STEICO protect
- Systémová omítka

Provedení dle statiky

**Obvodová stěna, vnější roh**

Detail č.:	A-1-2-1-1	Příloha:	
Poslední úprava:	03-12-2007	Měřítko:	1 : 2,5

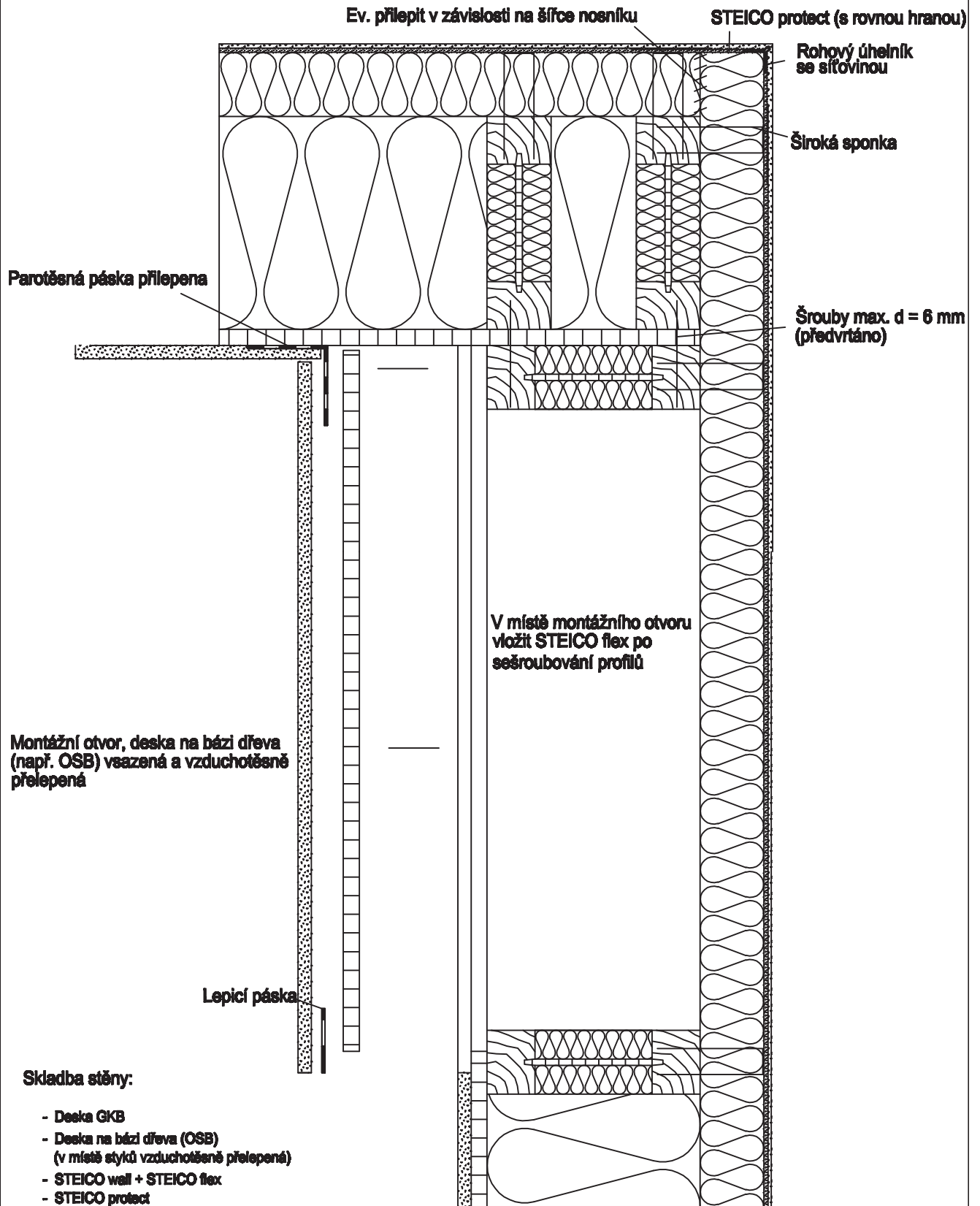

Montážní otvor, deska na bázi dřeva (např. OSB) vsazená a vzduchotěsně přelepená

Lepicí páska

**Skladba stěny:**

- Deska GKB
- Deska na bázi dřeva (OSB)  
(v místě stýků vzduchotěsně přelepená)
- STEICO wall + STEICO flex
- STEICO protect
- Systémová omítka

Provedení dle statiky

**Obvodová stěna, vnější roh, montážní otvor**

Detail č.:	A-1-2-1-2	Příloha:	
Poslední úprava:	03-12-2007	Měřítko:	1 : 5



Přelepení (parotěsná páska) vzduchotěsné napojení

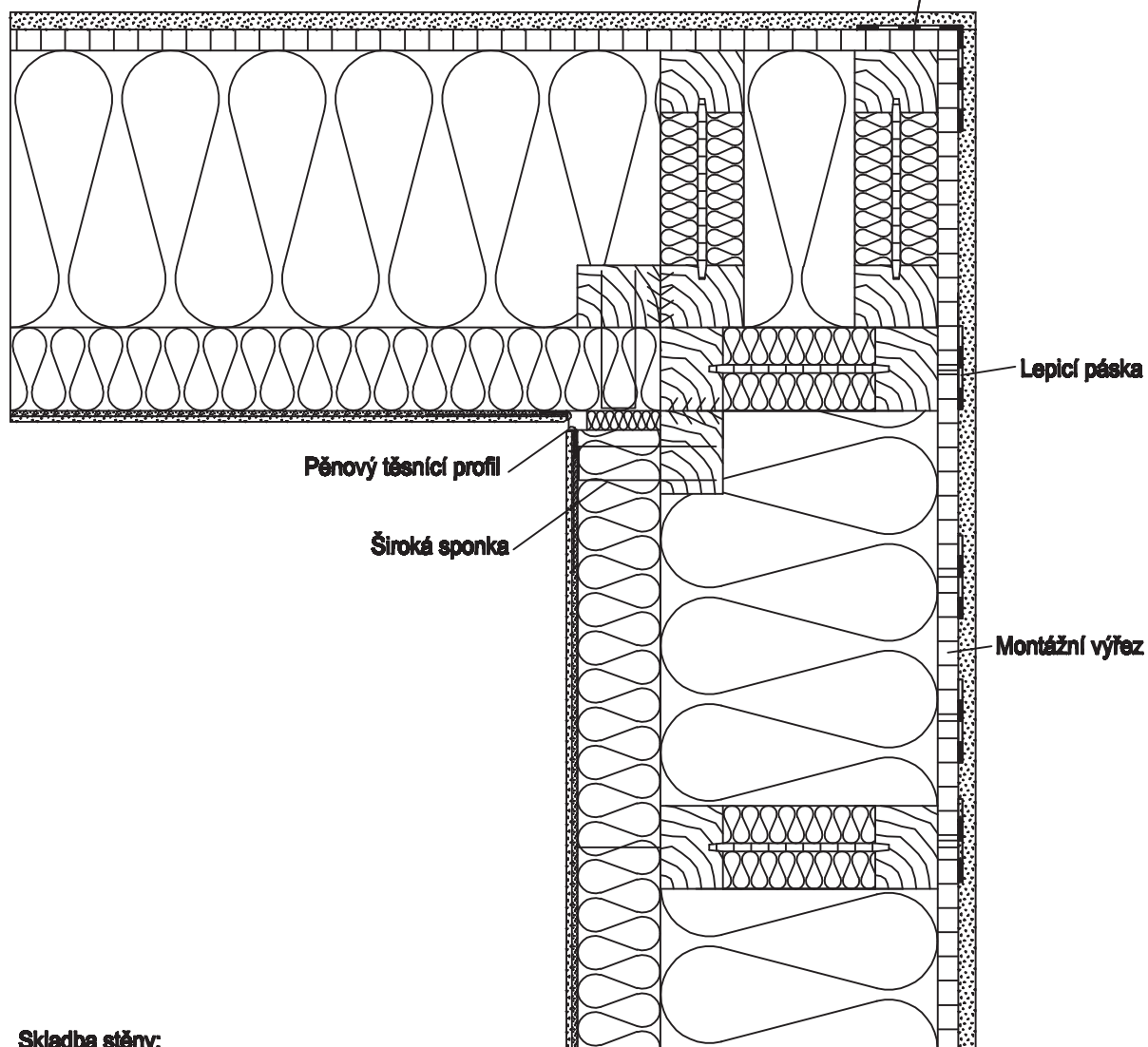

Skladba stěny:

- Deska GKB
- Deska na bázi dřeva (OSB)  
(v místě styků vzduchotěsně přelepená)
- STEICO wall + STEICO flex
- STEICO protect
- Systémová omítka

Provedení dle statiky

Vnější stěna, vnitřní roh, dilatační spára

Detail č.:	A-1-2-2-1	Příloha:	
Poslední úprava:	03-12-2007	Měřítko:	1 : 5



# INTERIER

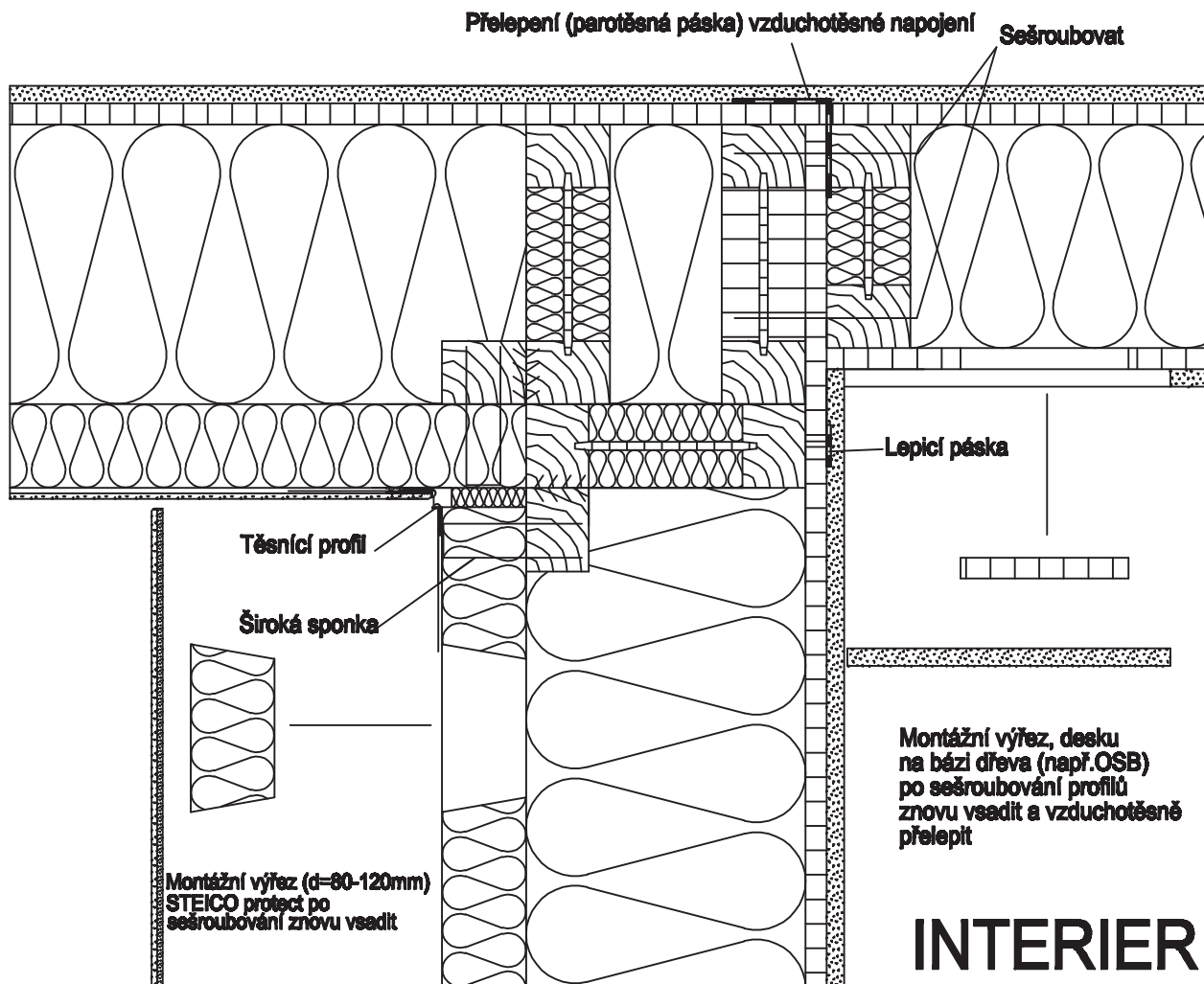

INTERIER

# EXTERIER

## Skladba stěny:

- Deska GKB
- Deska na bázi dřeva (OSB)  
(v místě styků vzduchotěsně přelepená)
- STEICO wall + STEICO flex
- STEICO protect
- Systémová omítka

Provedení dle statiky

Vnější stěna, vnitřní roh, stavební dilatační spára + montážní otvor

Detail č.:	A-1-2-2-2	Přloha:	
Poslední úprava:	03-12-2007	Měřítko:	1 : 5

Přeplepení (parotěsná páska) vzduchotěsné napojení

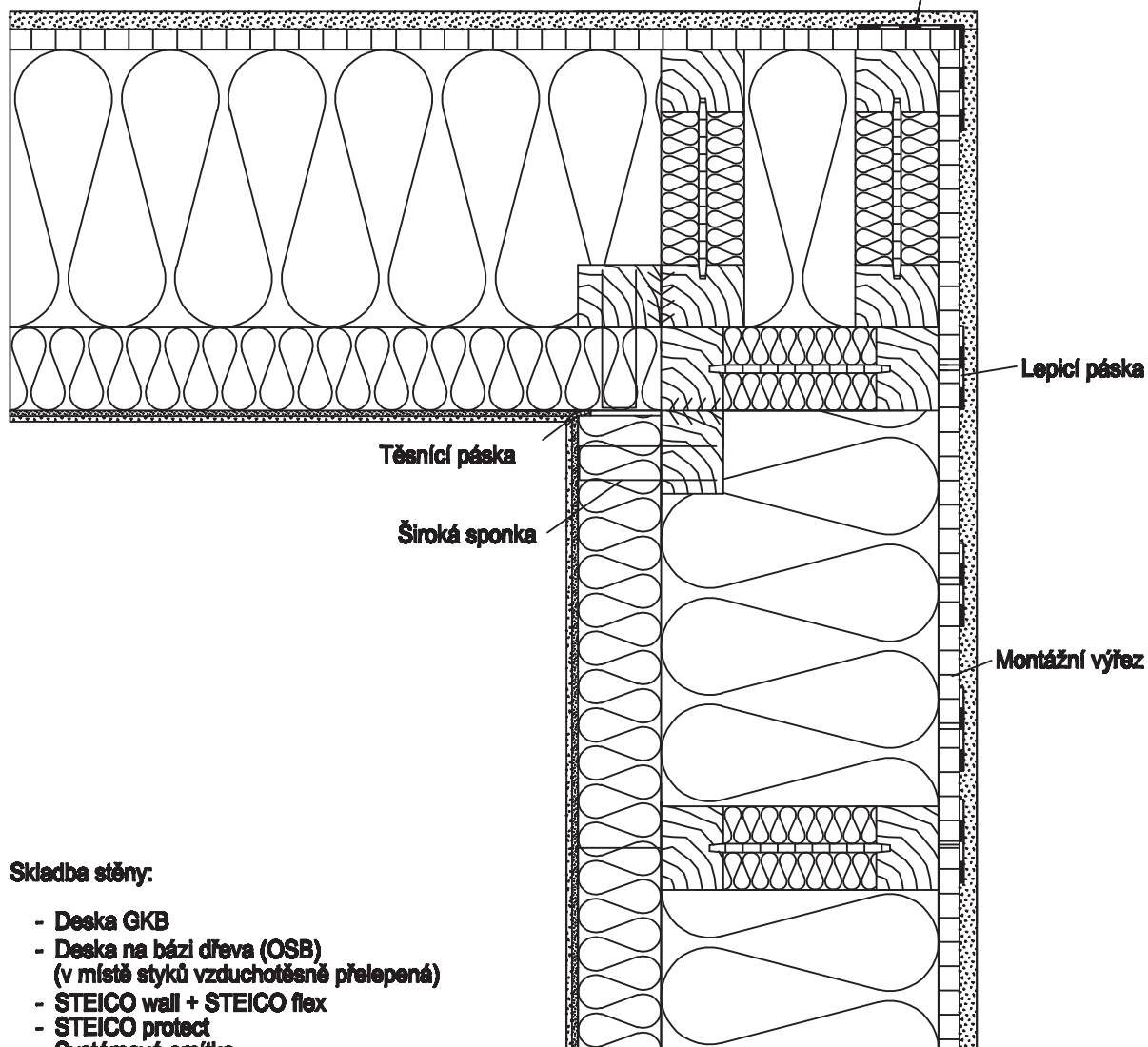

**Skladba stěny:**

- Deska GKB
- Deska na bázi dřeva (OSB)  
(v místě styků vzduchotěsně přeplepená)
- STEICO wall + STEICO flex
- STEICO protect
- Systémová omítka

Provedení dle statiky

Vnější stěna, vnitřní roh, těsnění

Detail č.:	A-1-2-2-3	Příloha:	
Poslední úprava:	03-12-2007	Měřítko:	1 : 5

Po vzduchotěsném přelepení osadit roh (SDK nebo Fermacell)

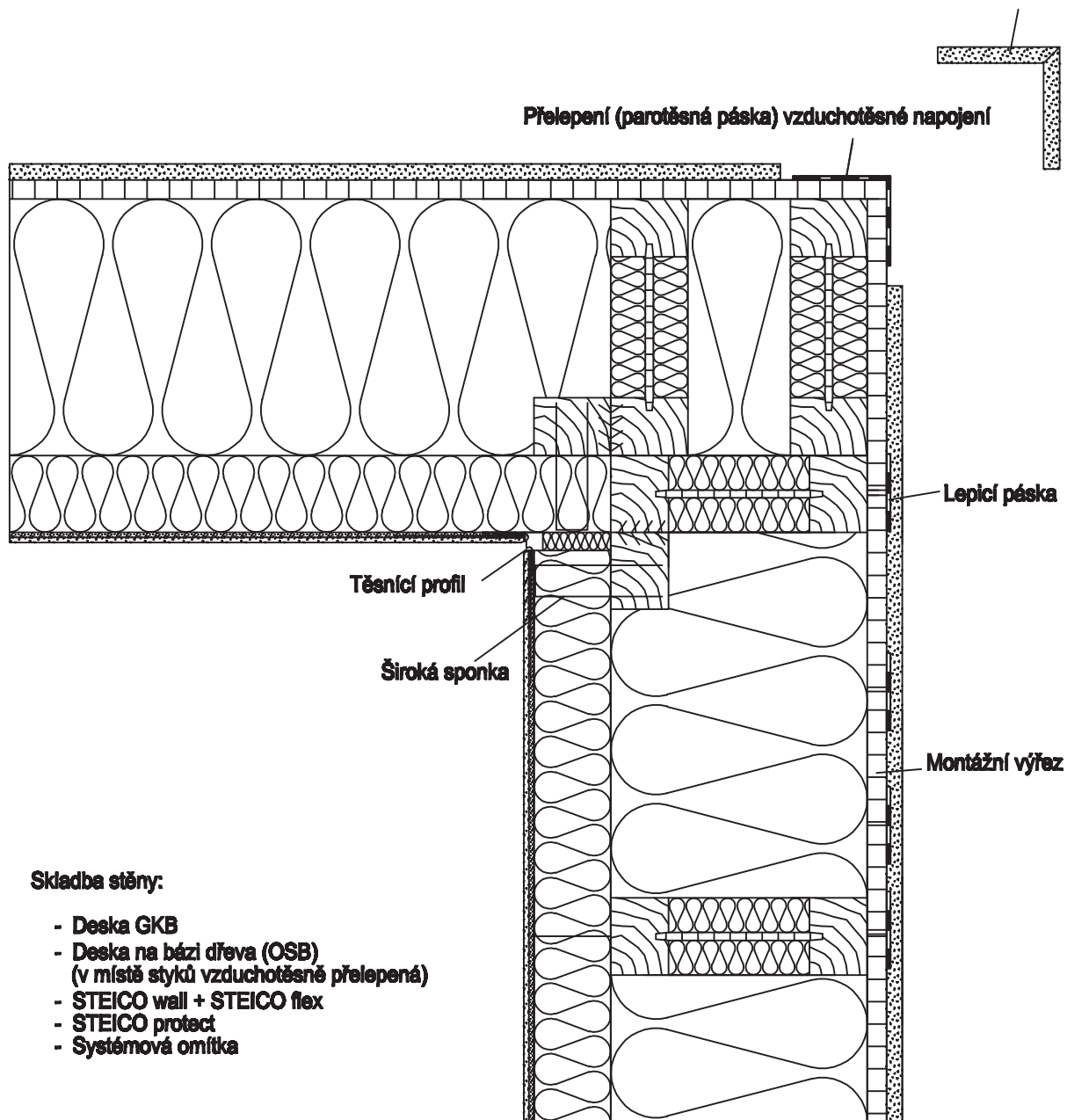

**Składba stěny:**

- Deska GKB
- Deska na bázi dřeva (OSB)  
(v místě styků vzduchotěsně přelepená)
- STEICO wall + STEICO flex
- STEICO protect
- Systémová omítka

Provedení dle statiky

Vnější stěna, vnitřní roh, rohové napojení

Detail č.:	A-1-2-2-4	Příloha:	
Poslední úprava:	03-12-2007	Měřítko:	1 : 5

Přelepení (parotěsná páska) vzduchotěsné napojení

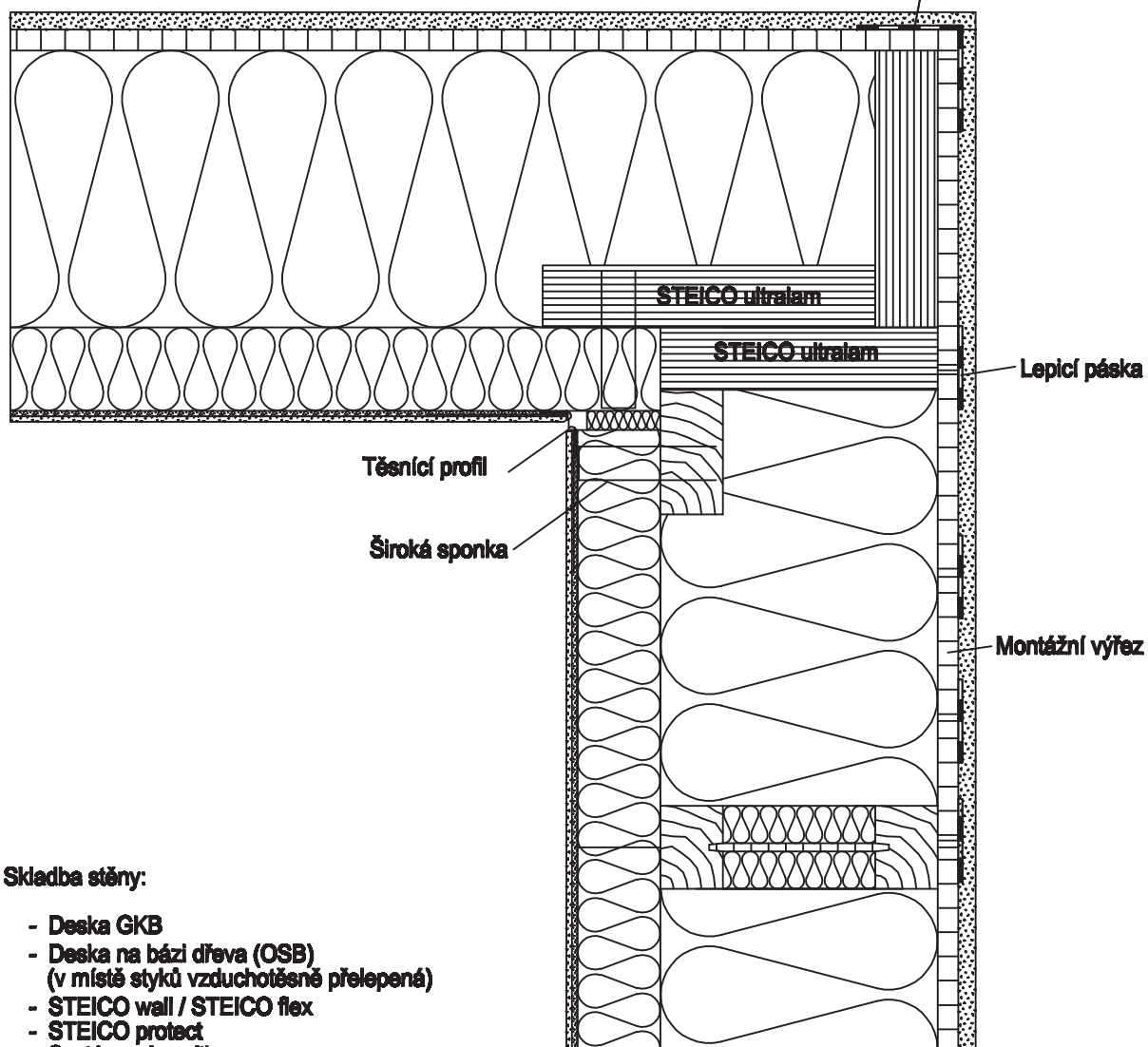

**Skladba stěny:**

- Deska GKB
- Deska na bázi dřeva (OSB)  
(v místě styků vzduchotěsně přelepená)
- STEICO wall / STEICO flex
- STEICO protect
- Systémová omítka

Provedení dle statiky

Vnější stěna, vnitřní roh, dilatační spára s Ultralamem

Detail č.:	A-1-2-2-5	Příloha:	
Poslední úprava:	02-10-2009	Měřítko:	1 : 5

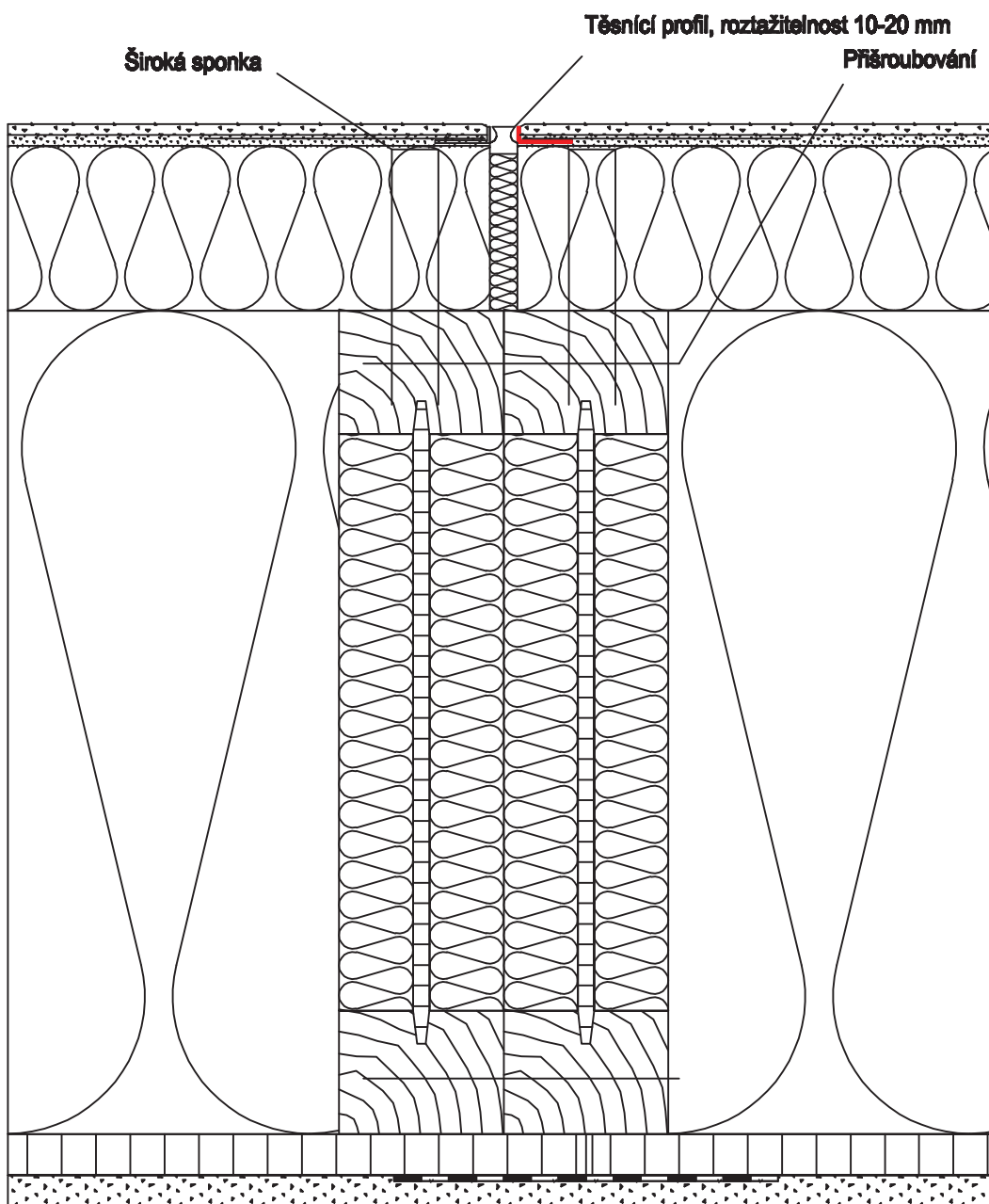

Provedení dle statiky

Vnější stěna, vnitřní roh, dilatační spára s Ultralamem

Detail č.:

A-1-2-3-1

Příloha:

Poslední úprava:

04-10-2007

Měřítko:

1 : 2,5

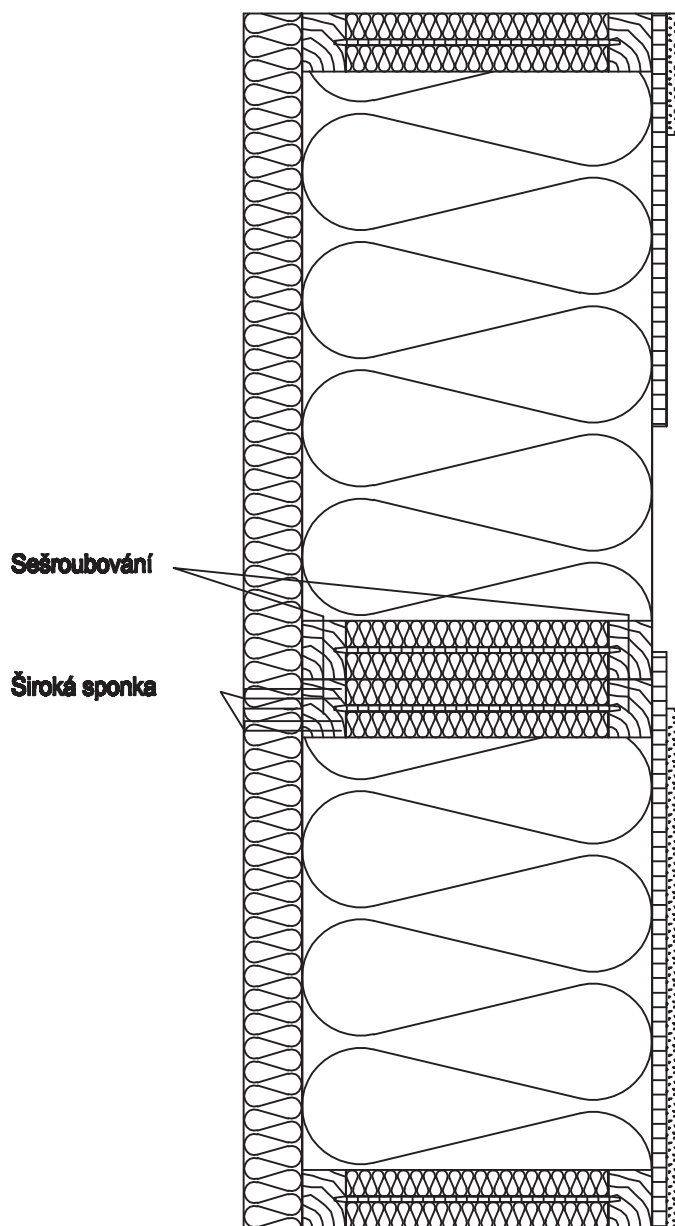

Montážní otvor:  
Po sešroubování OSB  
desku znovu vsadit a  
vzduchotěsně přelepit

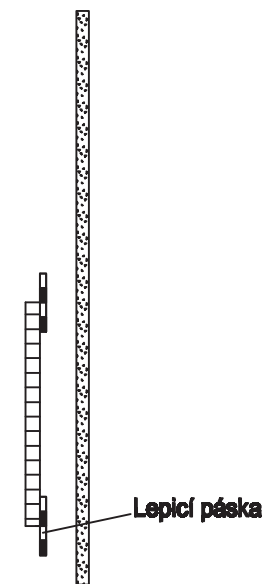

**Skladba stěny:**

- Deska GKB
- Deska na bázi dřeva (OSB)  
(v místě styků vzduchotěsně přelepená)
- STEICO wall + STEICO flex
- STEICO protect
- Vnější opláštění není zobrazeno

Provedení dle statiky

**Vnější stěna, podélné napojení v ploše**

Detail č.:	A-1-2-3-2	Přloha:	
Poslední úprava:	27-11-2007	Měřítko:	1 : 7,5

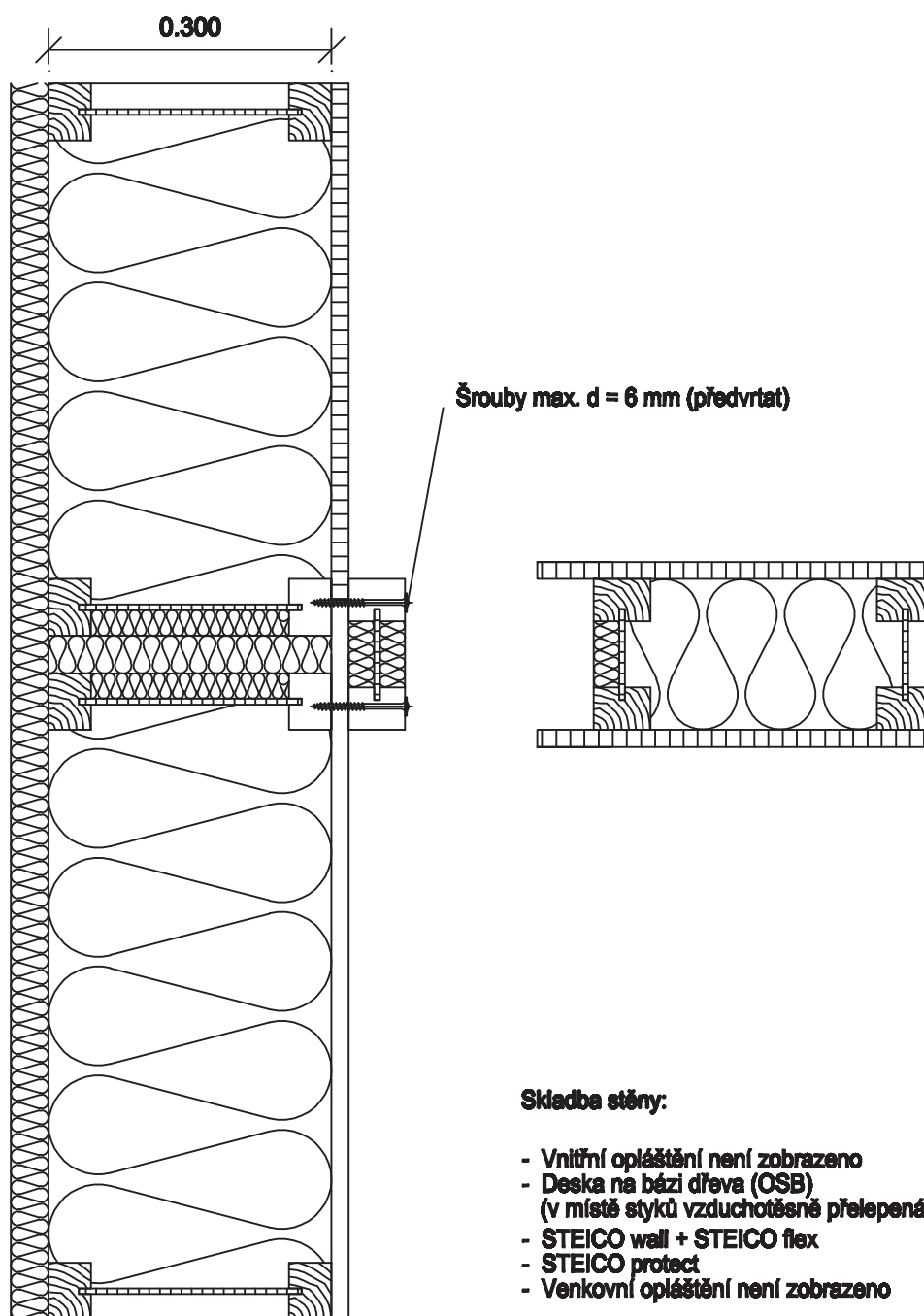

Provedení dle statiky

T-spoj, vnitřní stěna na venkovní stěnu

Detail č.:	a-1-2-5-1	Příloha:	
Poslední úprava:	26-09-2007	Měřítko:	1 : 7,5

## 1. Varianta

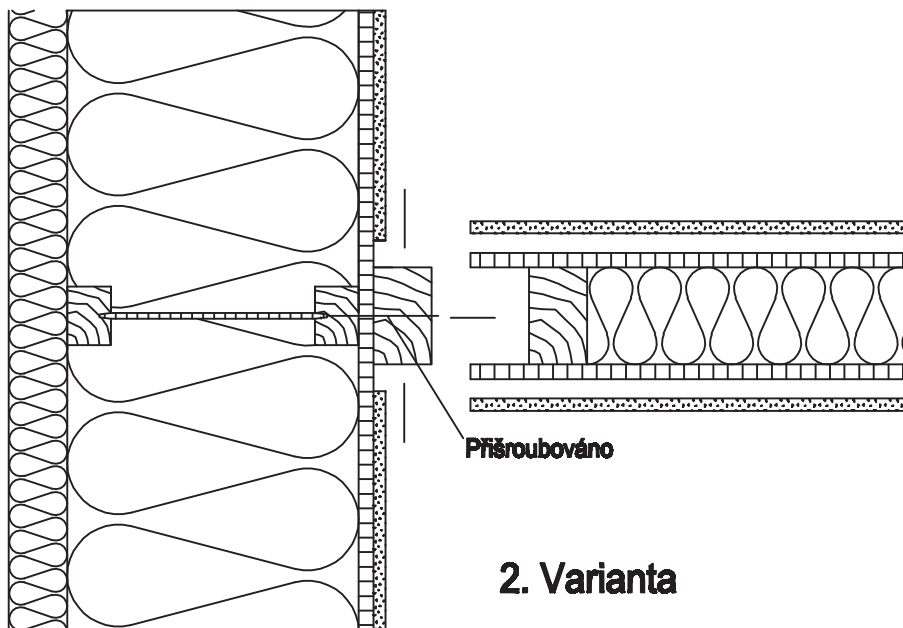

## 2. Varianta

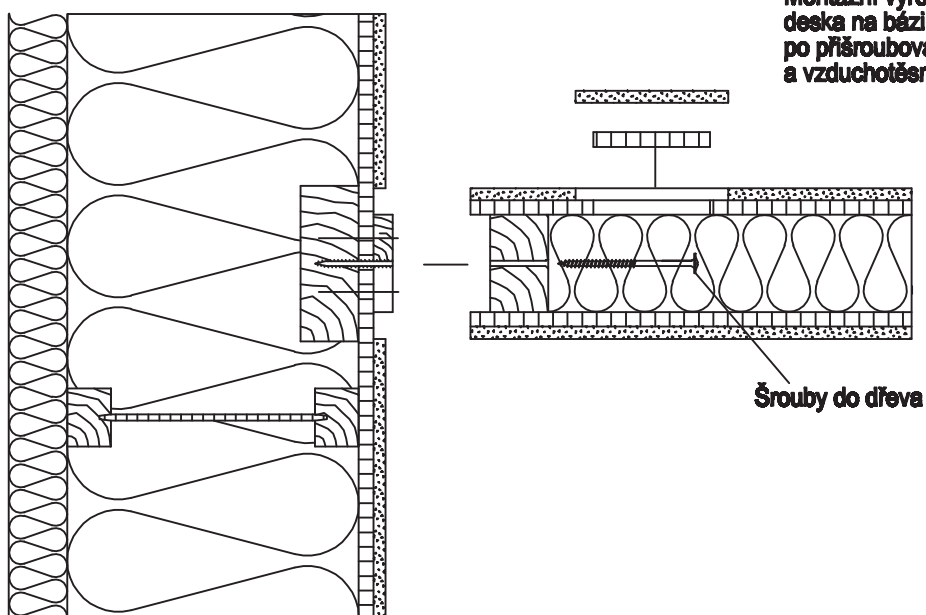

### Składba stěny:

- Deska GKB
- Deska na bázi dřeva (OSB)  
(v místě styků vzduchotěsně přelepená)
- STEICO wall + STEICO flex
- STEICO protect
- Venkovní opláštění není zobrazeno

### Provedení dle statiky

### T-spoj, vnitřní stěna na venkovní stěnu

Detail č.:	a-1-2-5-1	Příloha:	
Poslední úprava:	26-09-2007	Měřítko:	1 : 7,5



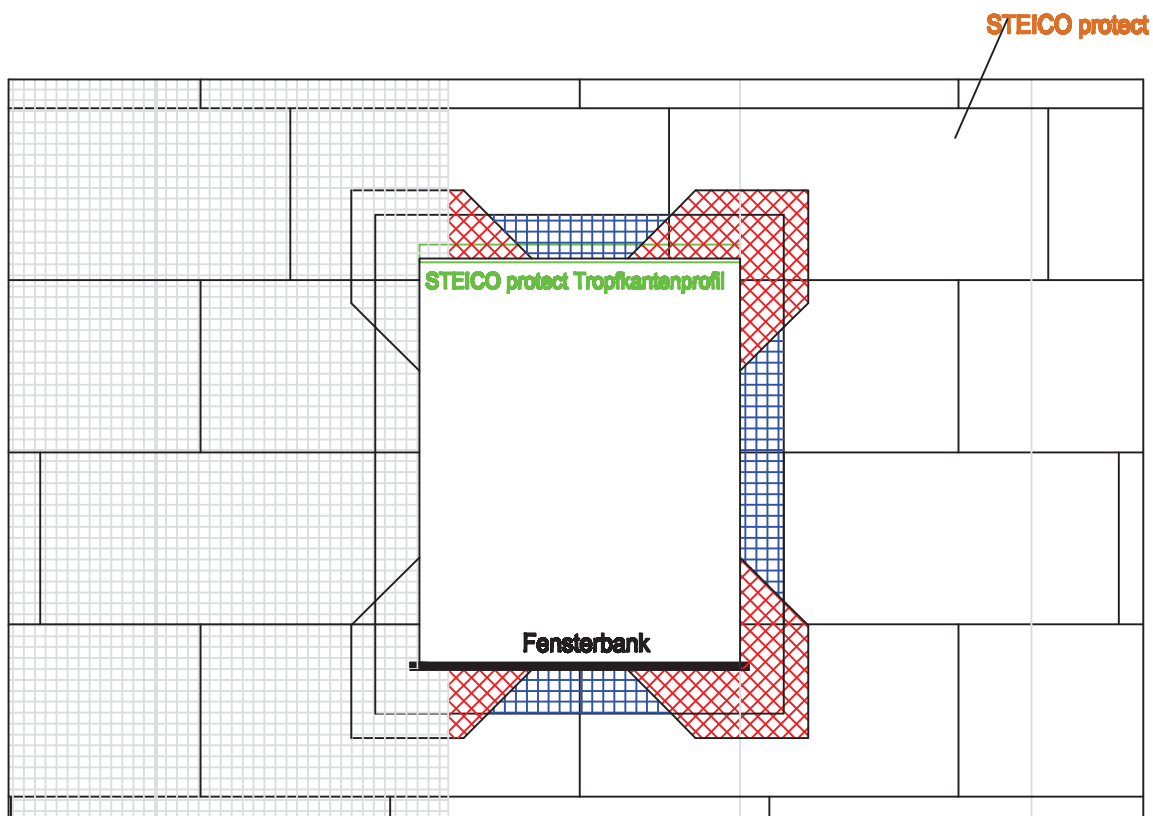

**Pořadí vrstev síťoviny při armování**

- \_\_\_\_\_ 1. Úhelník se síťovinou
- \_\_\_\_\_ 2. Vložit diagonální armování
- \_\_\_\_\_ 3. Vložit armovací síťovinu v ploše

**Diagonální armování (otvor ve stěně budovy)**

Detail č.:	A-1-2-6-1	Příloha:	
Poslední úprava:	02-10-2009	Měřítko:	-

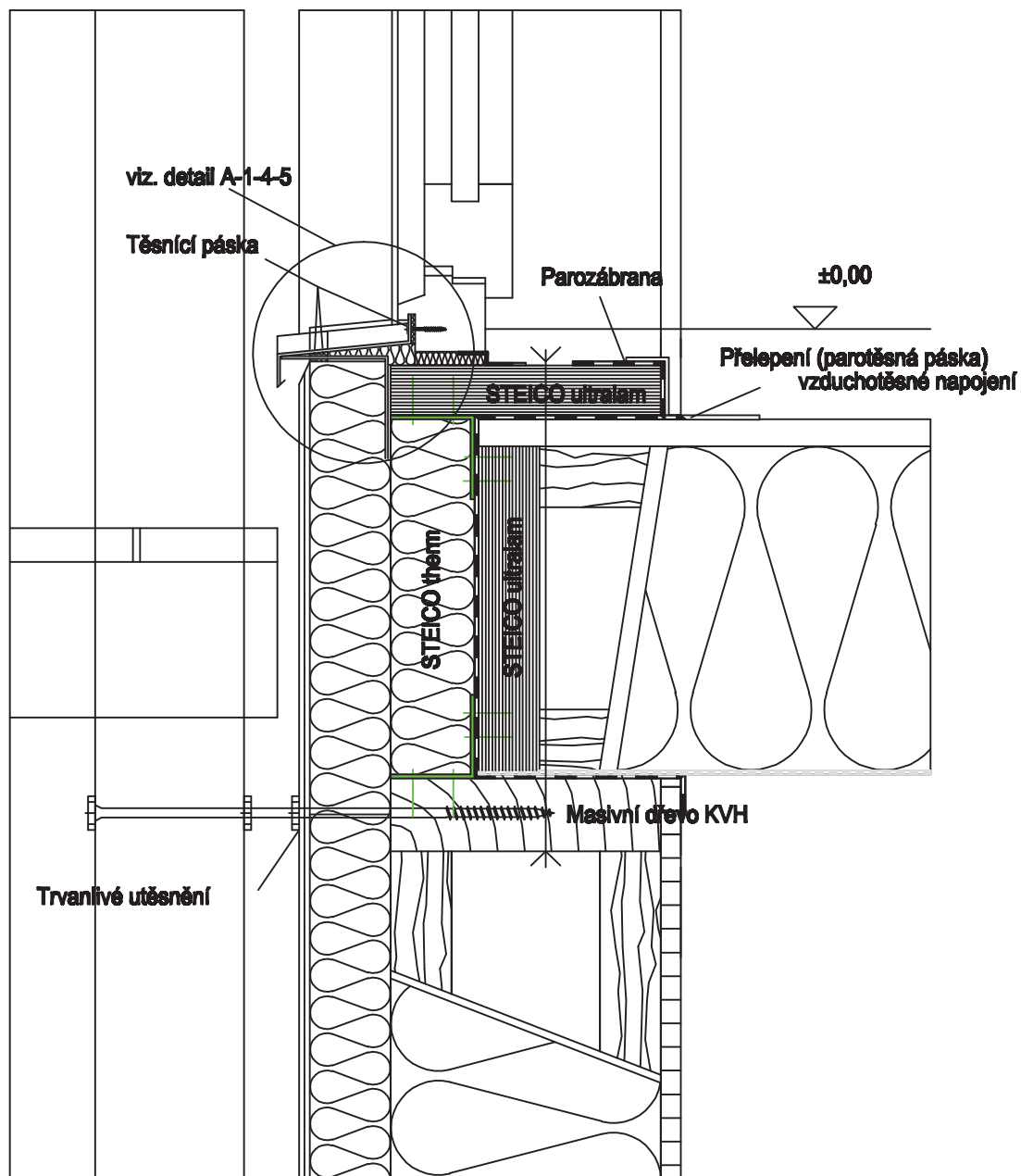

**Skladba stěny:**

- Vnitřní opláštění není zobrazeno
- Deska na bázi dřeva (OSB)  
(v místě styků vzduchotěsně přelepená)
- STEICO wall + STEICO flex
- STEICO protect

Provedení dle statiky

**Výstup na balkon**

Detail č.:	A-1-3-2	Příloha:	
Poslední úprava:	30-09-2009	Měřítko:	1 : 7,5

# EXTERIER

cca. 15 - 20 mm

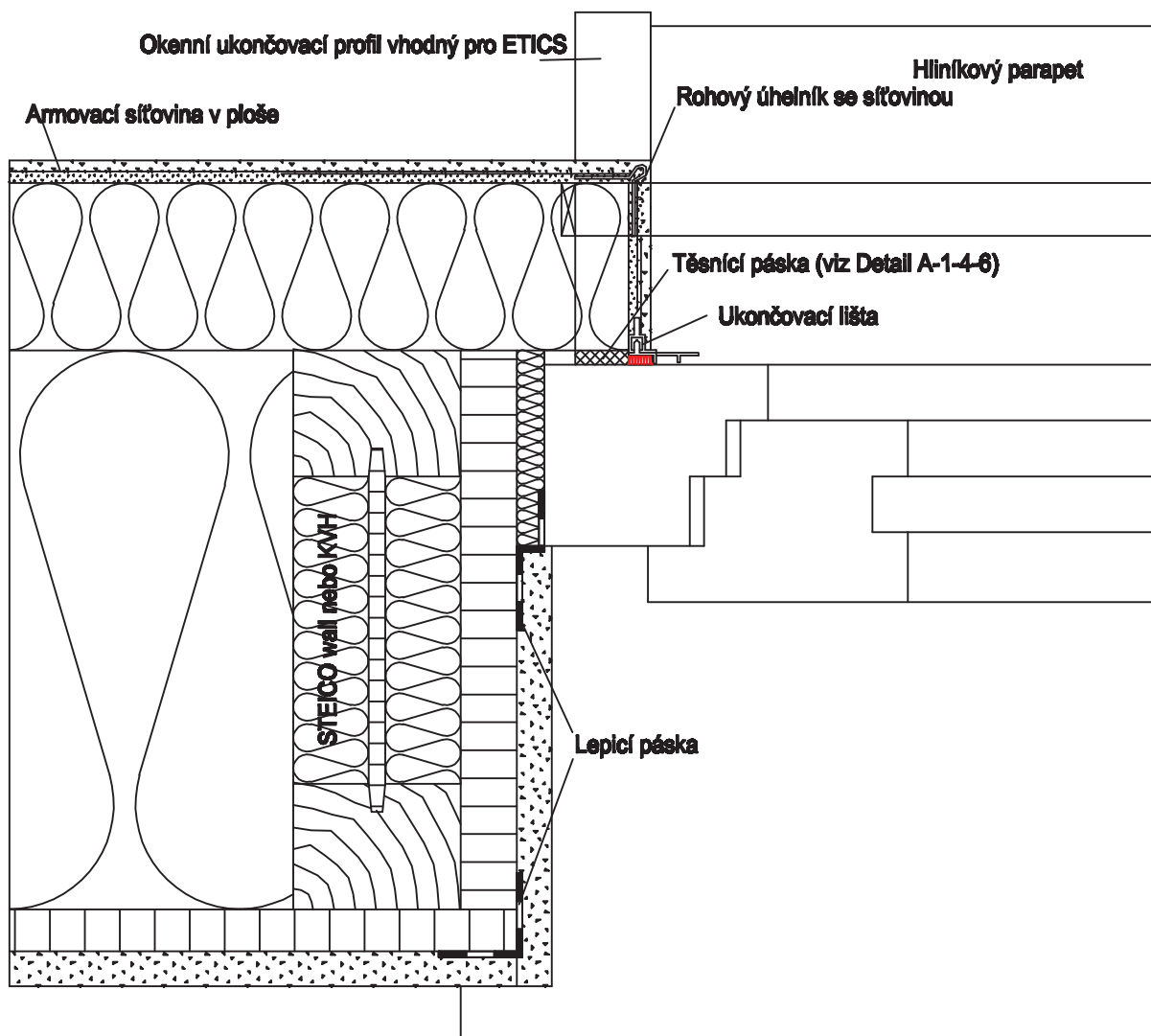
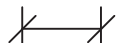

## Skladba stěny:

- Deska GKB
- Deska na bázi dřeva (OSB)  
(v místě styků vzduchotěsně přelepená)
- STEICO wall nebo KVH / STEICO flex
- STEICO protect
- Systémová omítka

# INTERIER

Provedení dle statiky

## Napojení na rám okna v ostění

Detail č.:	A-1-4-1	Příloha:	
Poslední úprava:	3-12-2007	Měřítko:	1 : 2,5

- Laťování (Instalační mezera)

## EXTERIER

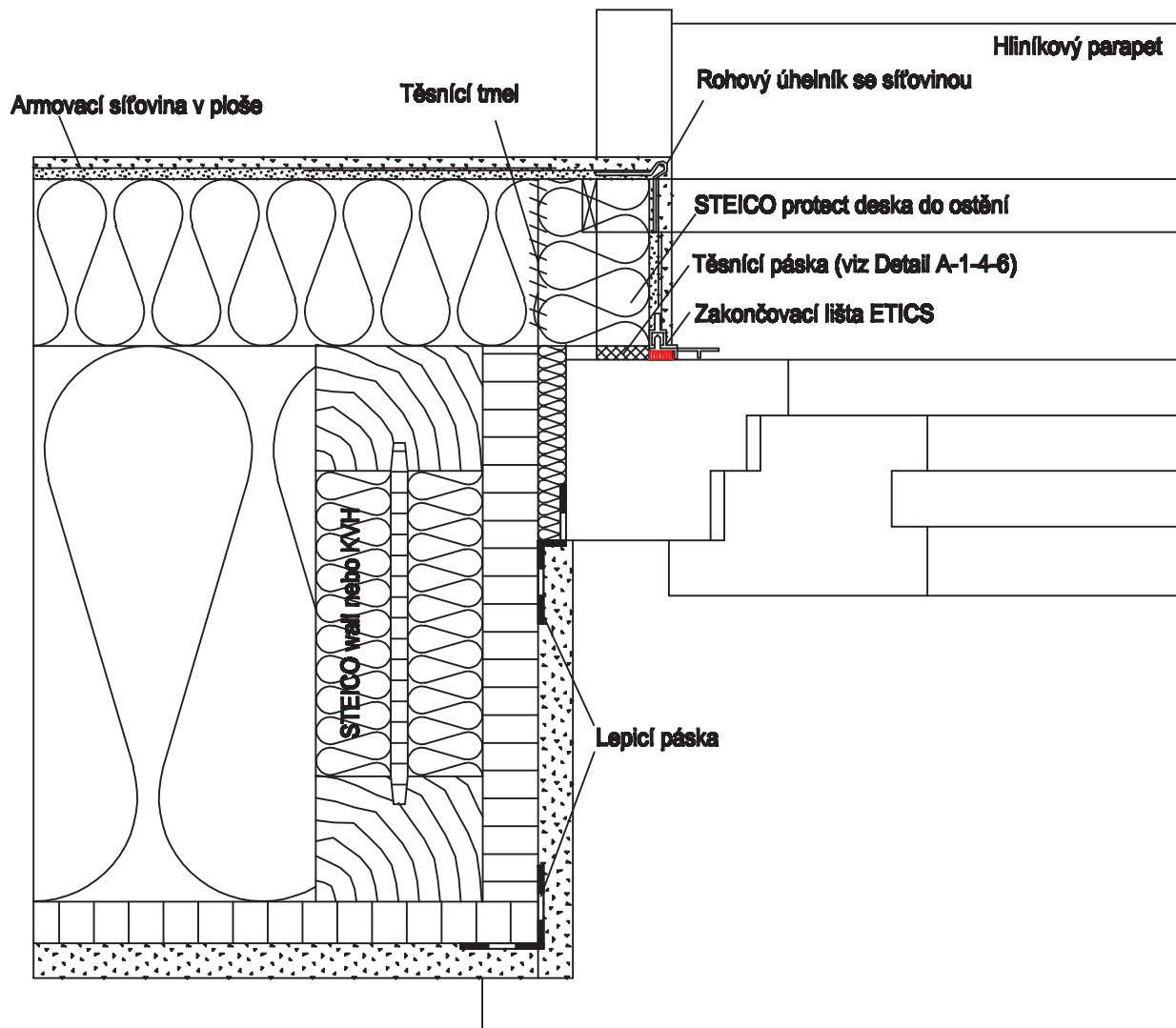

Skladba stěny:

- Deska GKB
- Deska na bázi dřeva (OSB)  
(v místě styků vzduchotěsně přelepená)
- STEICO wall nebo KVH / STEICO flex
- STEICO protect
- Systémová omítka

## INTERIER

Provedení dle statiky

Napojení na rám okna v ostění

Detail č.:	A-1-4-2	Příloha:	
Poslední úprava:	03-12-2007	Měřítko:	1 : 2,5

# EXTERIER

Parapet z kamenné desky (viz. detail A-1-4-6)

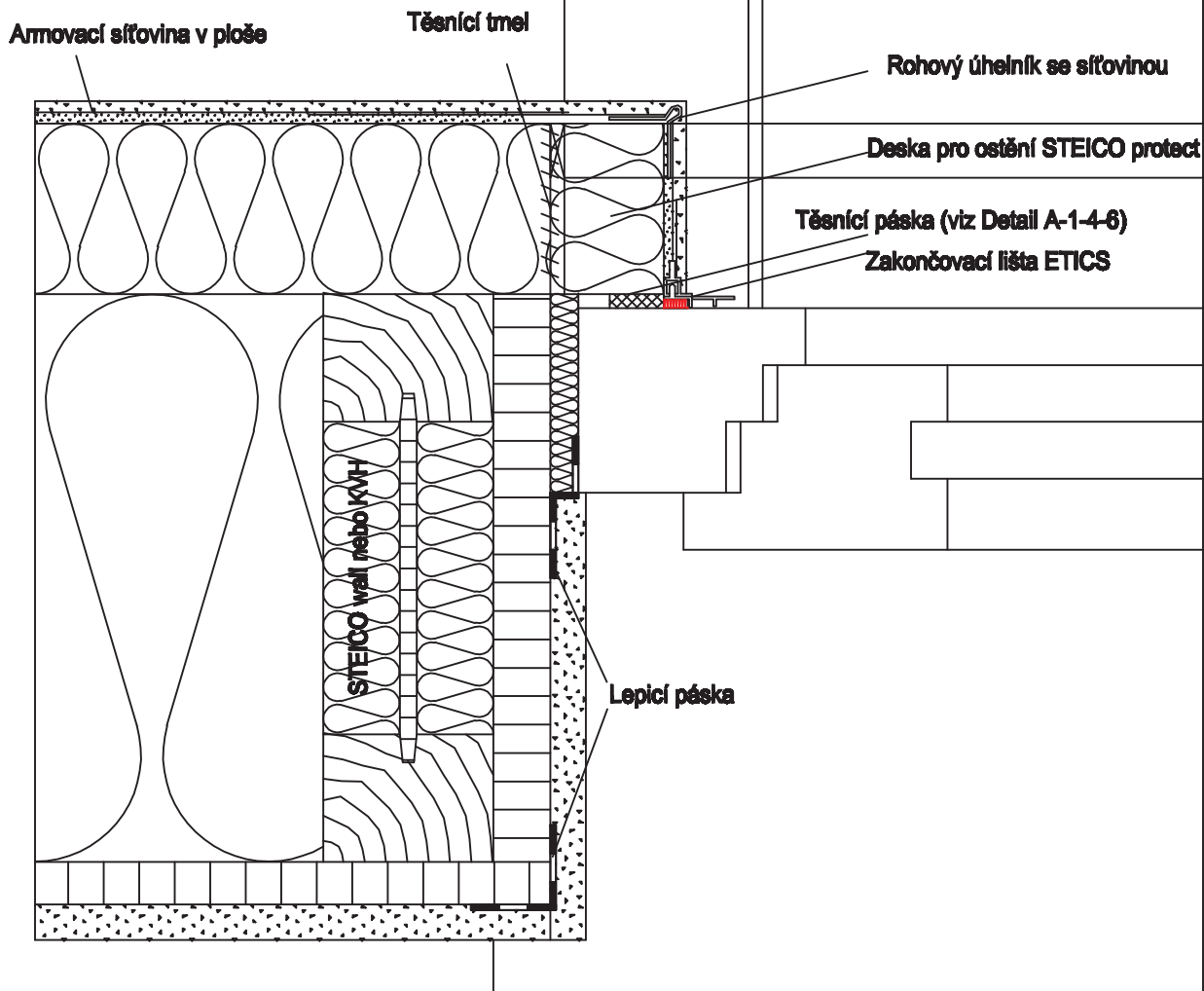

Skladba stěny:

- Deska GKB
- Deska na bázi dřeva (OSB)  
(v místě styků vzduchotěsně přelepená)
- STEICO wall nebo KVH / STEICO flex
- STEICO protect
- Systémová omítka

# INTERIER

Provedení dle statiky

Stranové napojení na parapet z kamenné desky

Detail č.:	A-1-4-3	Příloha:	
Poslední úprava:	03-12-2007	Měřítko:	1 : 2,5

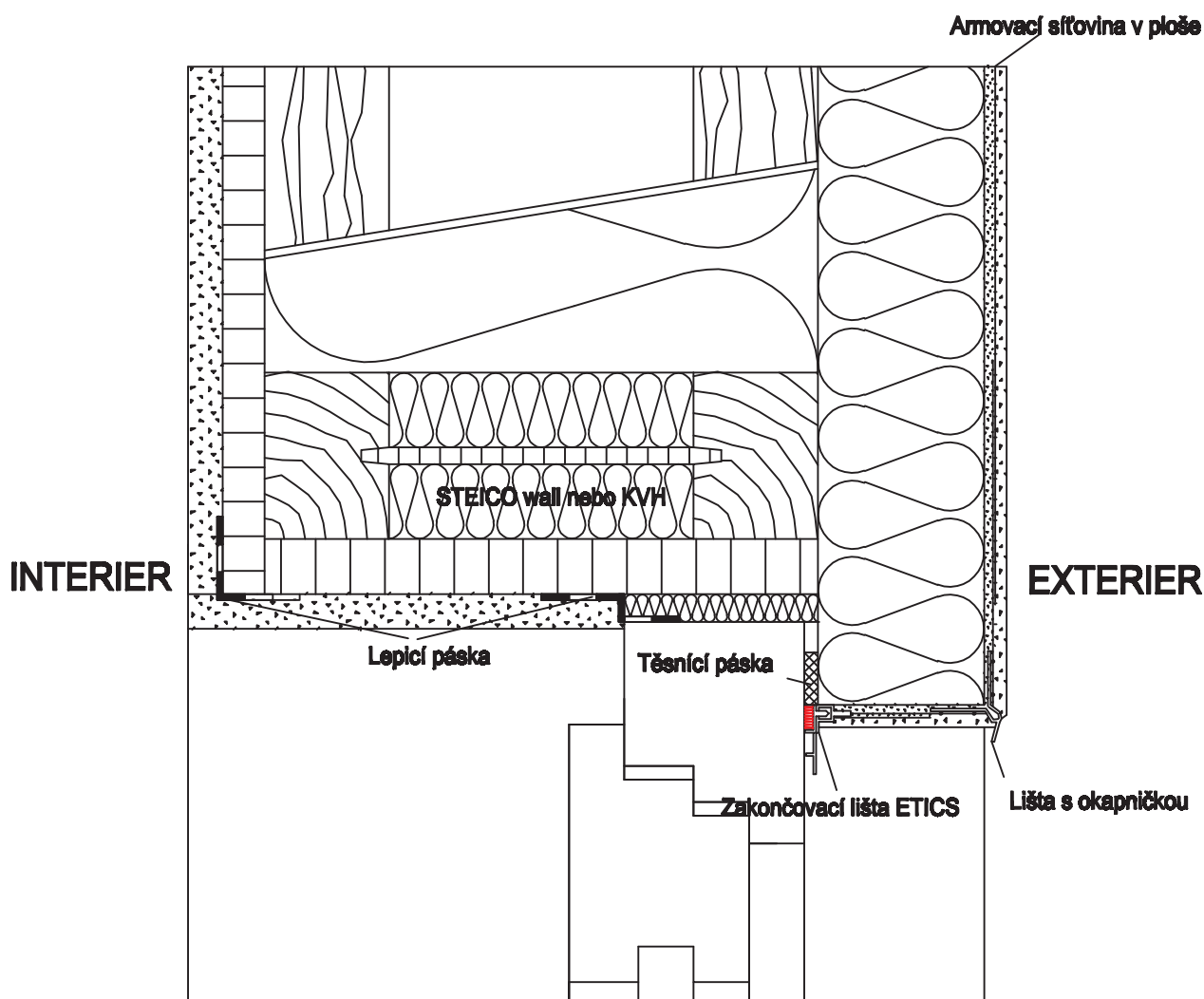

**Skladba stěny:**

- Deska GKB
- Deska na bázi dřeva (OSB)  
(v místě styků vzduchotěsně přelepená)
- STEICO wall nebo KVH / STEICO flex
- STEICO protect
- Systémová omítka

Provedení dle statiky

**Napojení na rám okna nahoře s přetažením**

Detail č.:	A-1-4-4	Příloha:	
Poslední úprava:	03-12-2002	Měřítko:	1 : 2,5

INTERIER

EXTERIER

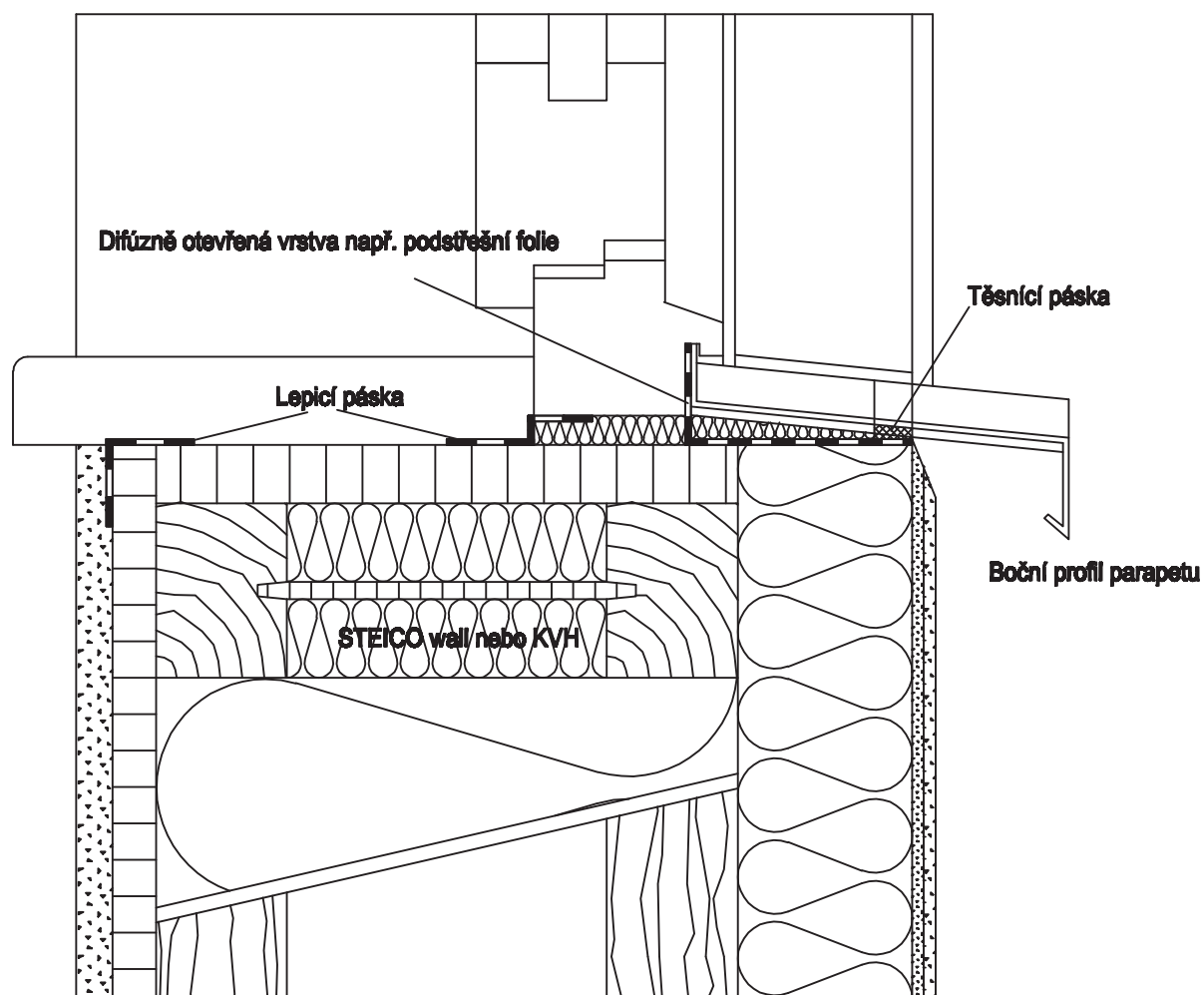

**Skladba stěny:**

- Deska GKB
- Deska na bázi dřeva (OSB)  
(v místě styků vzduchotěsně přelepená)
- STEICO wall nebo KVH / STEICO flex
- STEICO protect
- Systémová omítka

Provedení dle statiky

**Stranové napojení na parapet z kamenné desky**

Detail č.:	A-1-4-5	Příloha:	
Poslední úprava:	03-12-2007	Měřítko:	1 : 2,5

INTERIER

EXTERIER

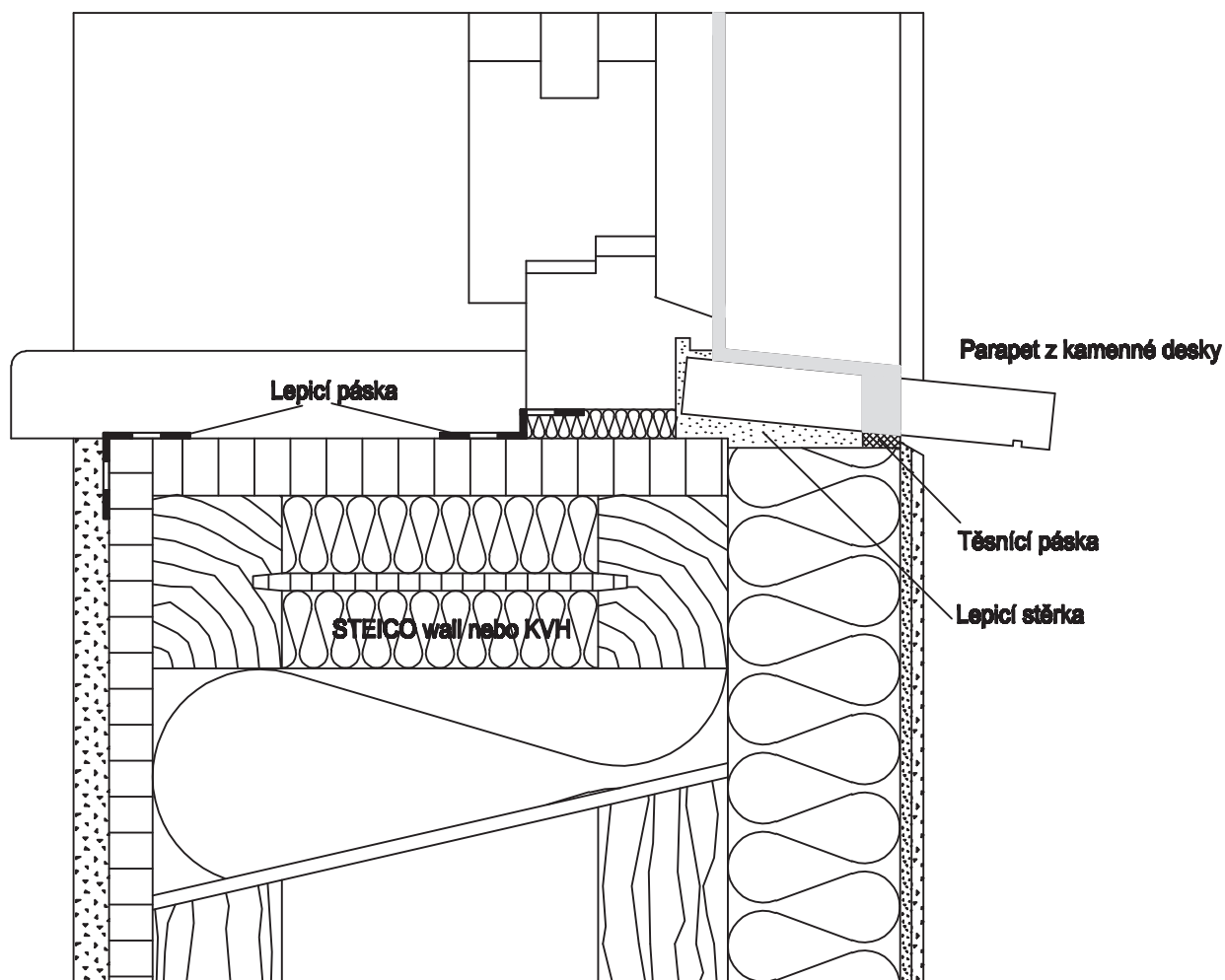

**Skadba stěny:**

- Deska GKB
- Deska na bázi dřeva (OSB)  
(v místě styků vzduchotěsně přelepená)
- STEICO wall nebo KVH / STEICO flex
- STEICO protect
- Systémová omítka

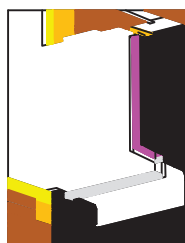

Systémová skica pro vlepení těsnící pásky



Provedení dle statiky

**Napojení na okno pod parapetem z kamenné desky**

Detail č.:	A-1-4-6	Přloha:	
Poslední úprava:	28-11-2007	Měřítko:	1 : 2,5



# EXTERIER

cca. 15 - 20 mm

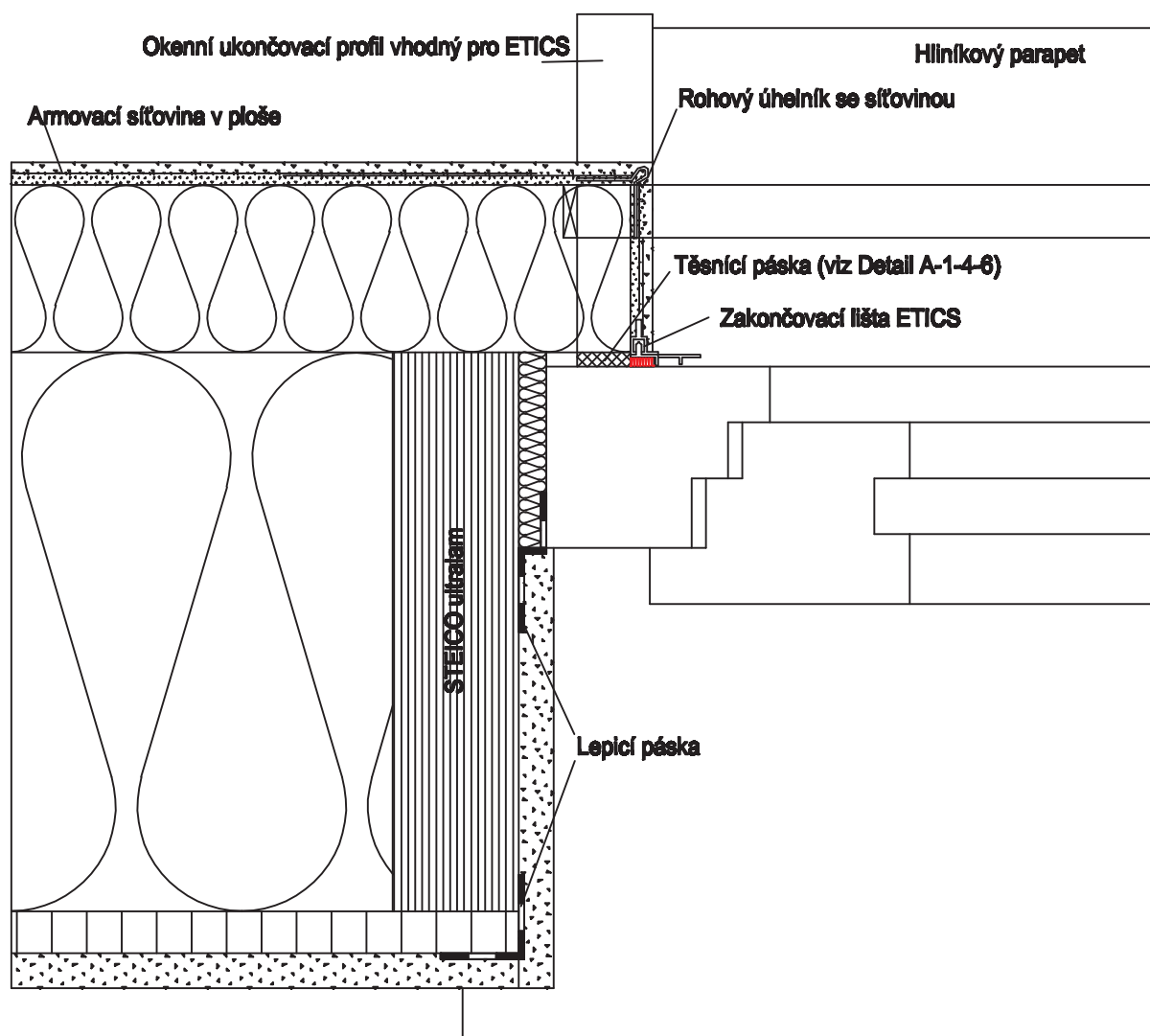

## Skladba stěny:

- Deska GKB
- Deska na bázi dřeva (OSB)  
(v místě styků vzduchotěsně přelepená)
- STEICO ultralam / wall / STEICO flex
- STEICO protect
- Systémová omítka

# INTERIER

Provedení dle statiky

## Boční napojení na okno z Ultralamu

Detail č.:	A-1-4-7	Příloha:	
Poslední úprava:	03-12-2007	Měřítko:	1 : 2,5

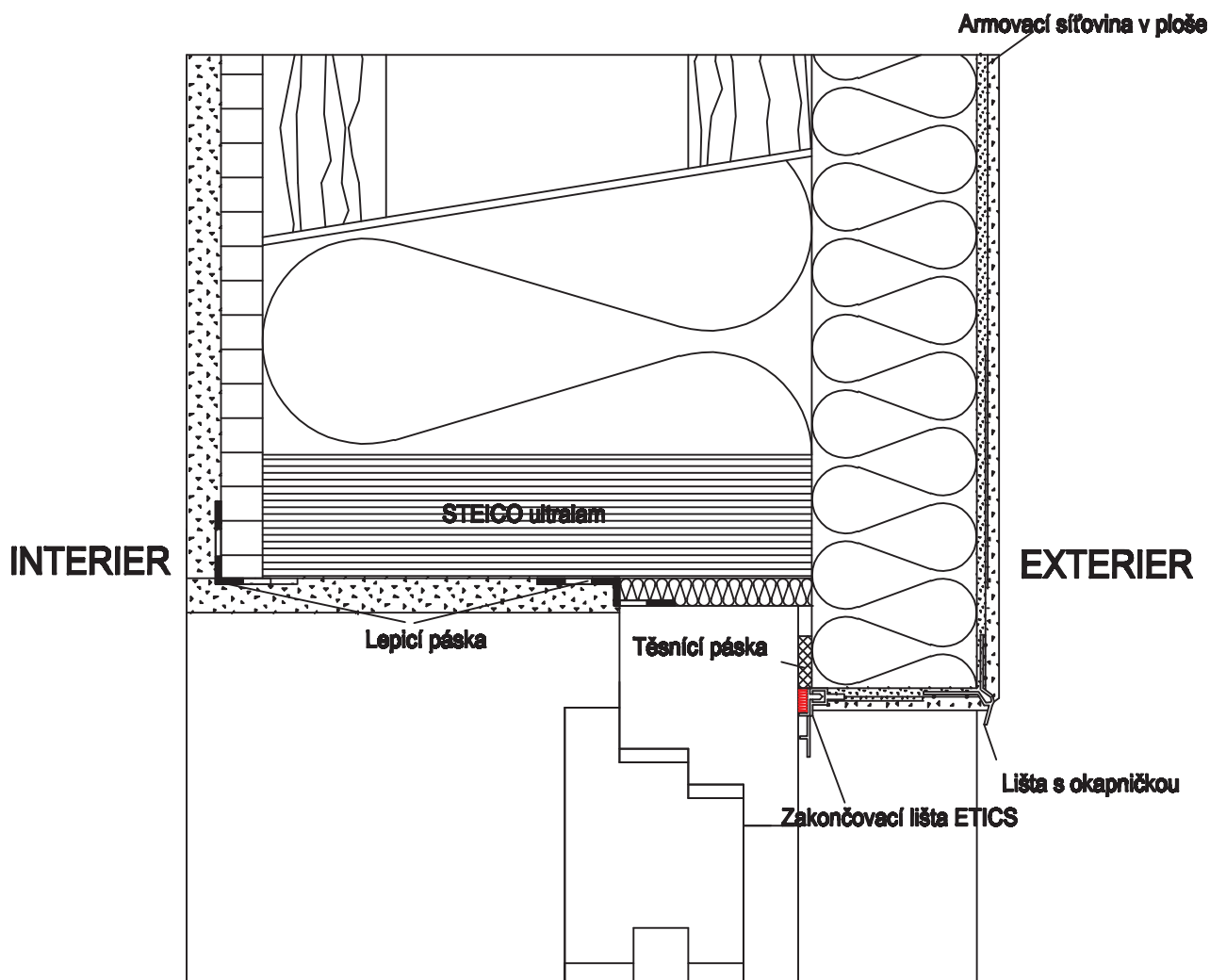

**Skladba stěny:**

- Deska GKB
- Deska na bázi dřeva (OSB)  
(v místě styků vzduchotěsně přelepená)
- STEICO ultralam / wall / STEICO flex
- STEICO protect
- Systémová omítka

Provedení dle statiky

**Napojení na okno nahoře s přesahem a s Ultralamem**

Detail č.:	A-1-4-8	Příloha:	
Poslední úprava:	02-09-2009	Měřítko:	1 : 2,5

INTERIER

EXTERIER

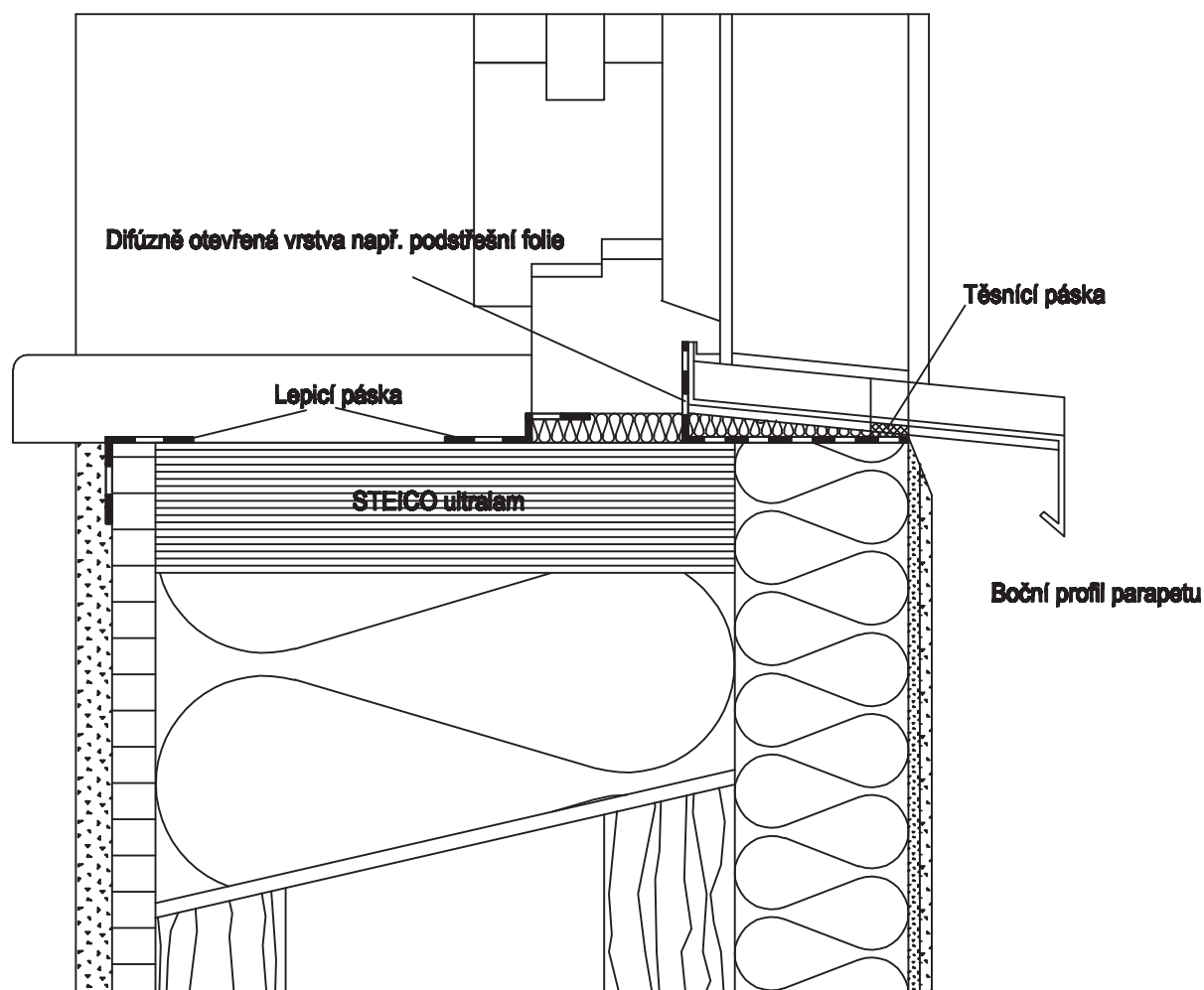

**Skladba stěny:**

- Deska GKB
- Deska na bázi dřeva (OSB)  
(v místě styků vzduchotěsně přelepená)
- STEICO ultralam / wall / STEICO flex
- STEICO protect
- Systémová omítka

Provedení dle statiky

**Napojení na okno s hliníkovým parapetem a Ultralamem**

Detail č.:	A-1-4-9	Příloha:	
Poslední úprava:	02-09-2009	Měřítko:	1 : 2,5

## EXTERIER

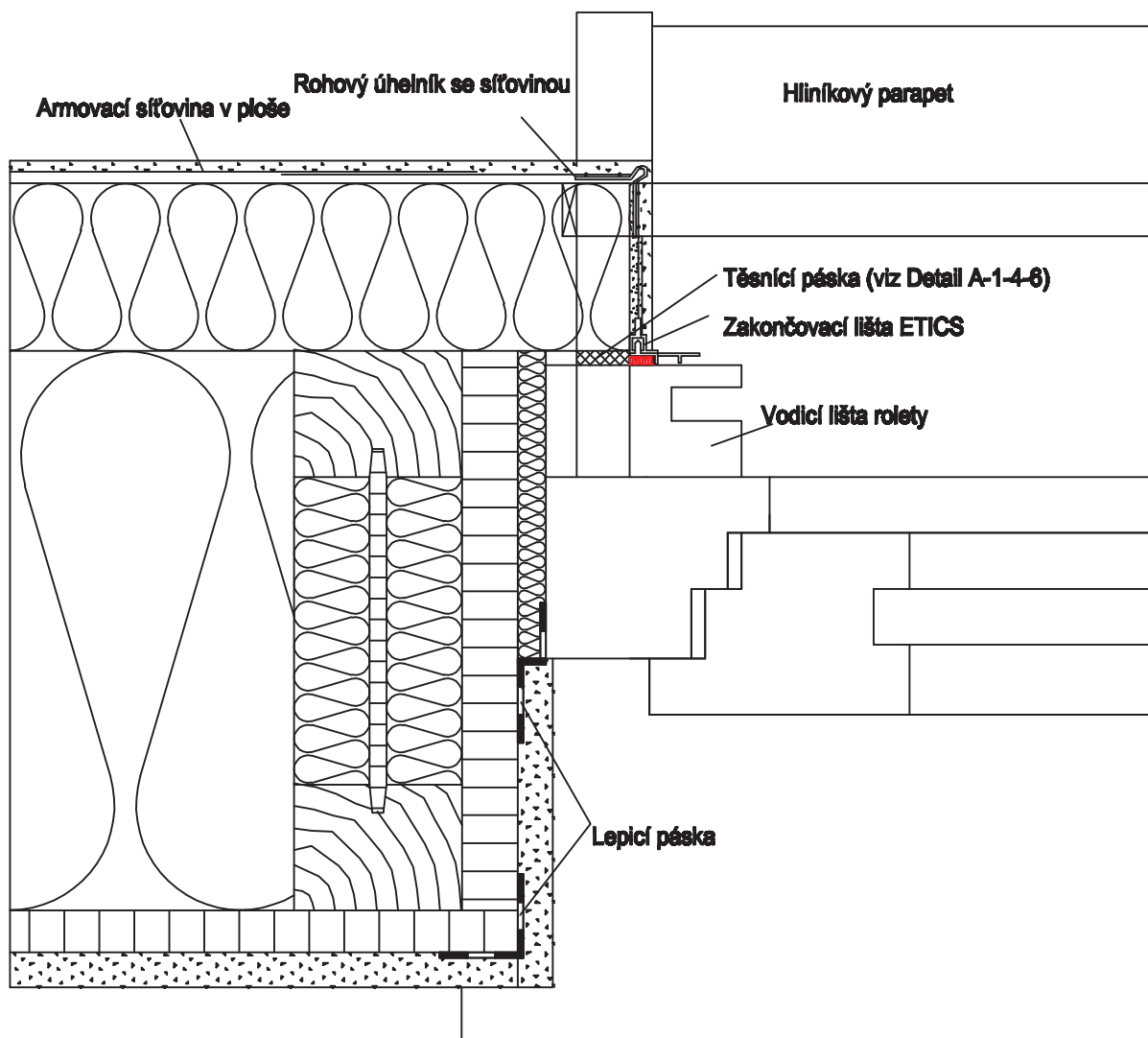

### Skladba stěny:

- Deska GKB
- Deska na bázi dřeva (OSB)  
(v místě styků vzduchotěsně přelepená)
- STEICO wall nebo KVH / STEICO flex
- STEICO protect
- Systémová omítka

## INTERIER

Provedení dle statiky

### Napojení na okno, provedení se zakrytou roletou

Detail č.:	A-1-5-1	Přloha:	
Poslední úprava:	03-12-2007	Měřítko:	1 : 2,5

# EXTERIER

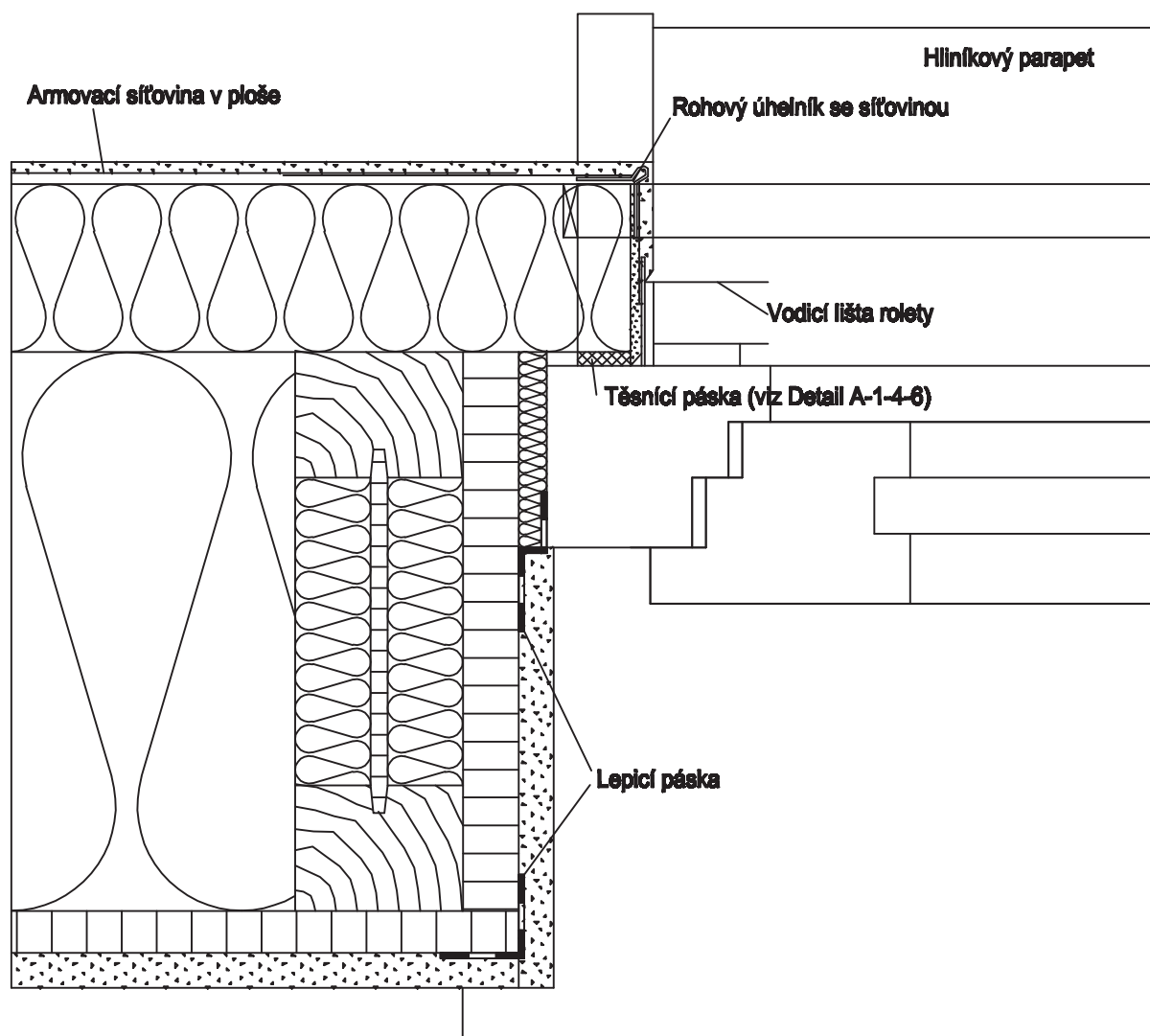

## Skladba stěny:

- Deska GKB
- Deska na bázi dřeva (OSB)  
(v místě styků vzduchotěsně přelepená)
- STEICO wall nebo KVH / STEICO flex
- STEICO protect
- Systémová omítka

# INTERIER

Provedení dle statiky

## Napojení na okno s vodící lištou rolety

Detail č.:	A-1-5-3	Příloha:	
Poslední úprava:	03-12-2007	Měřítko:	1 : 2,5

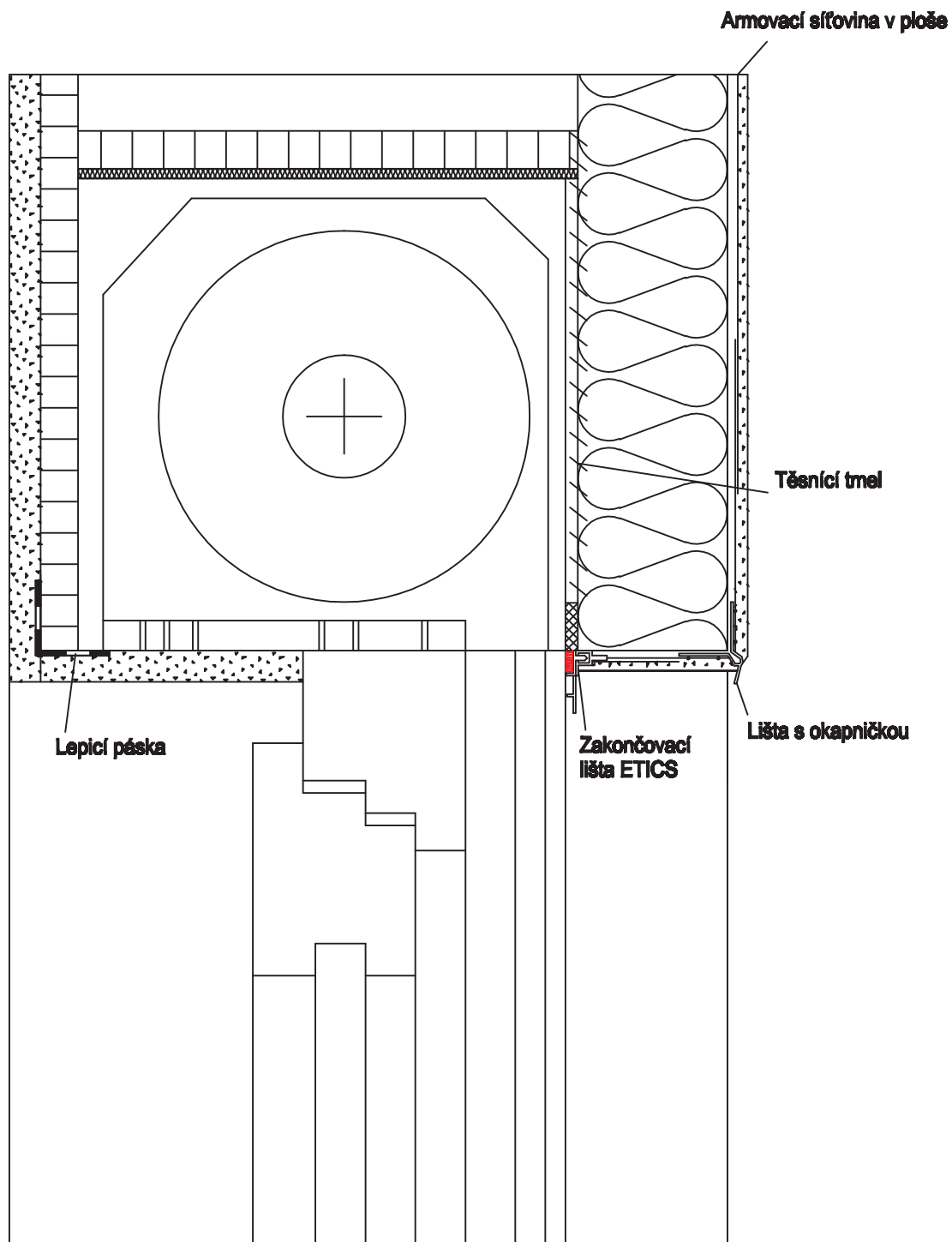

**INTERIER**

**EXTERIER**

Provedení dle statiky

Napojení na okno s roletovou schránkou

Detail č.:	A-1-5-4	Příloha:	
Poslední úprava:	03-12-2007	Měřítko:	1 : 2,5

**Skladba stěny:**

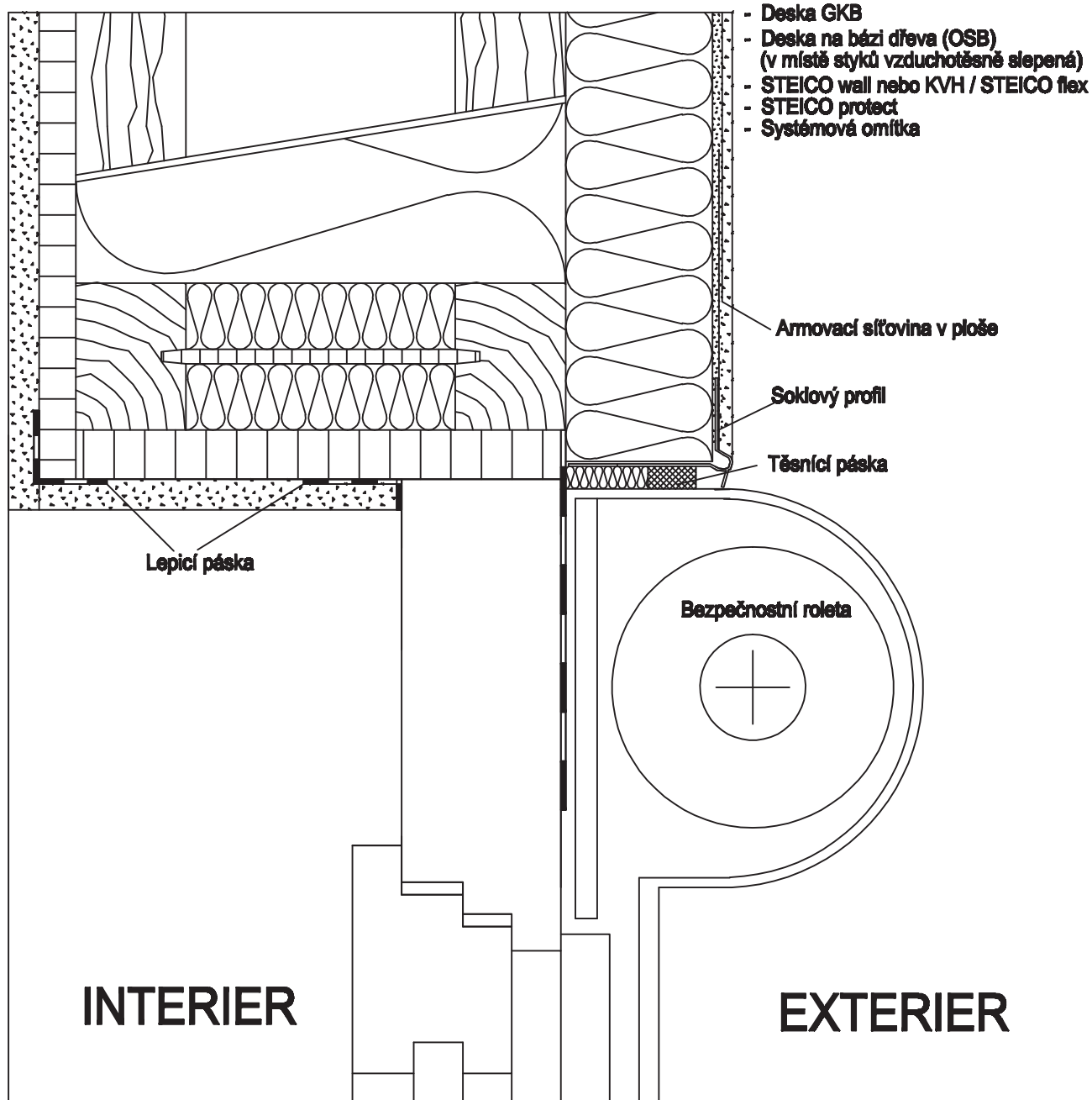

- Deska GKB
- Deska na bázi dřeva (OSB)  
(v místě styků vzduchotěsně slepená)
- STEICO wall nebo KVH / STEICO flex
- STEICO protect
- Systémová omítka

Armovací síťovina v ploše

Soklový profil

Těsnící páska

Lepicí páska

Bezpečnostní roleta

**INTERIER**

**EXTERIER**

Provedení dle statiky

**Napojení na okno s pohledovou bezpečnostní roletou**

Detail č.:	A-1-5-5	Příloha:	
Poslední úprava:	03-12-2007	Měřítko:	1 : 2,5

INTERIER

EXTERIER

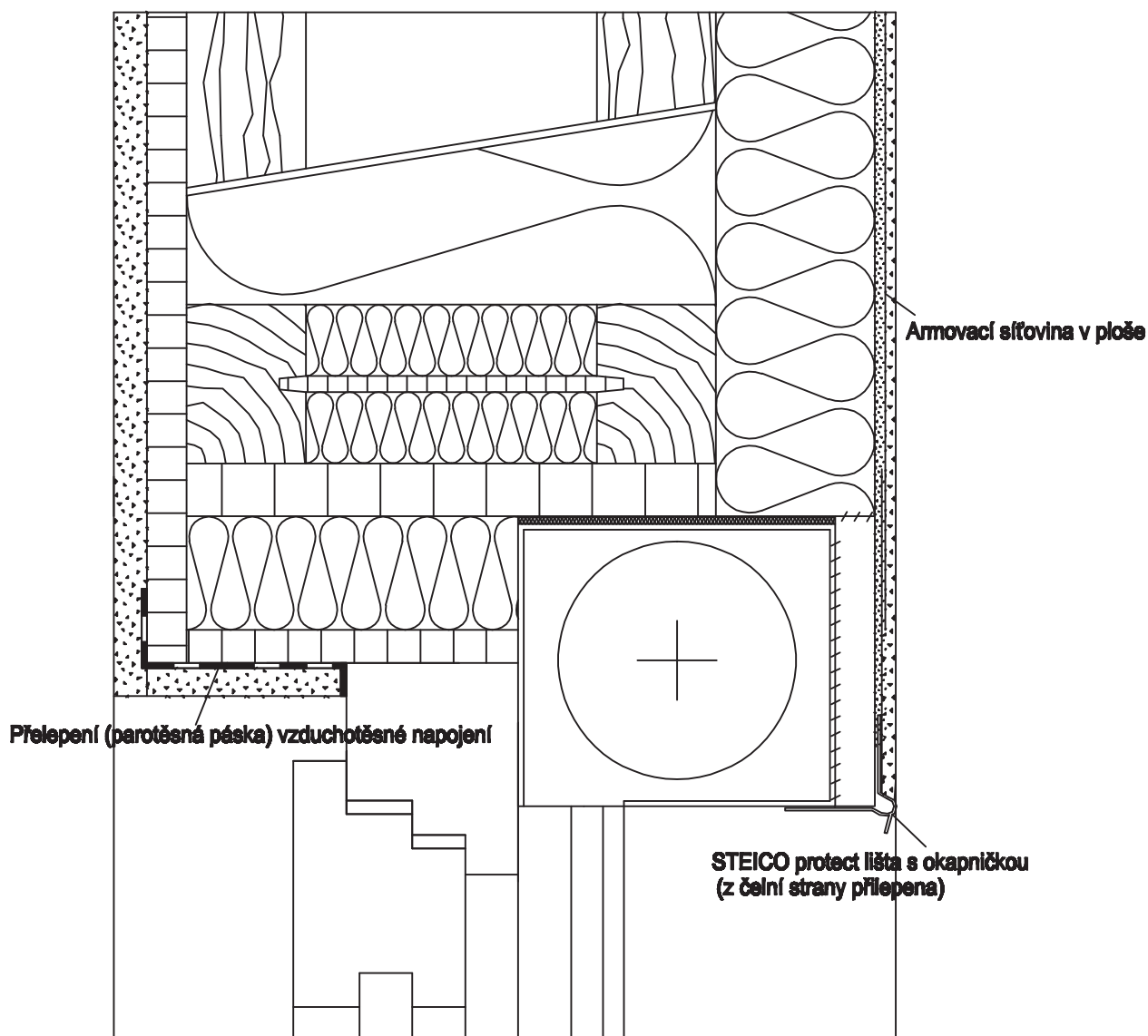

Provedení dle statiky

Napojení na okno s předsazenou roletou

Detail č.:	A-1-5-6	Přiloha:	
Poslední úprava:	11-12-2007	Měřítko:	1 : 2,5

**STEICO**  
stavět a bydlet ve shodě s přírodou



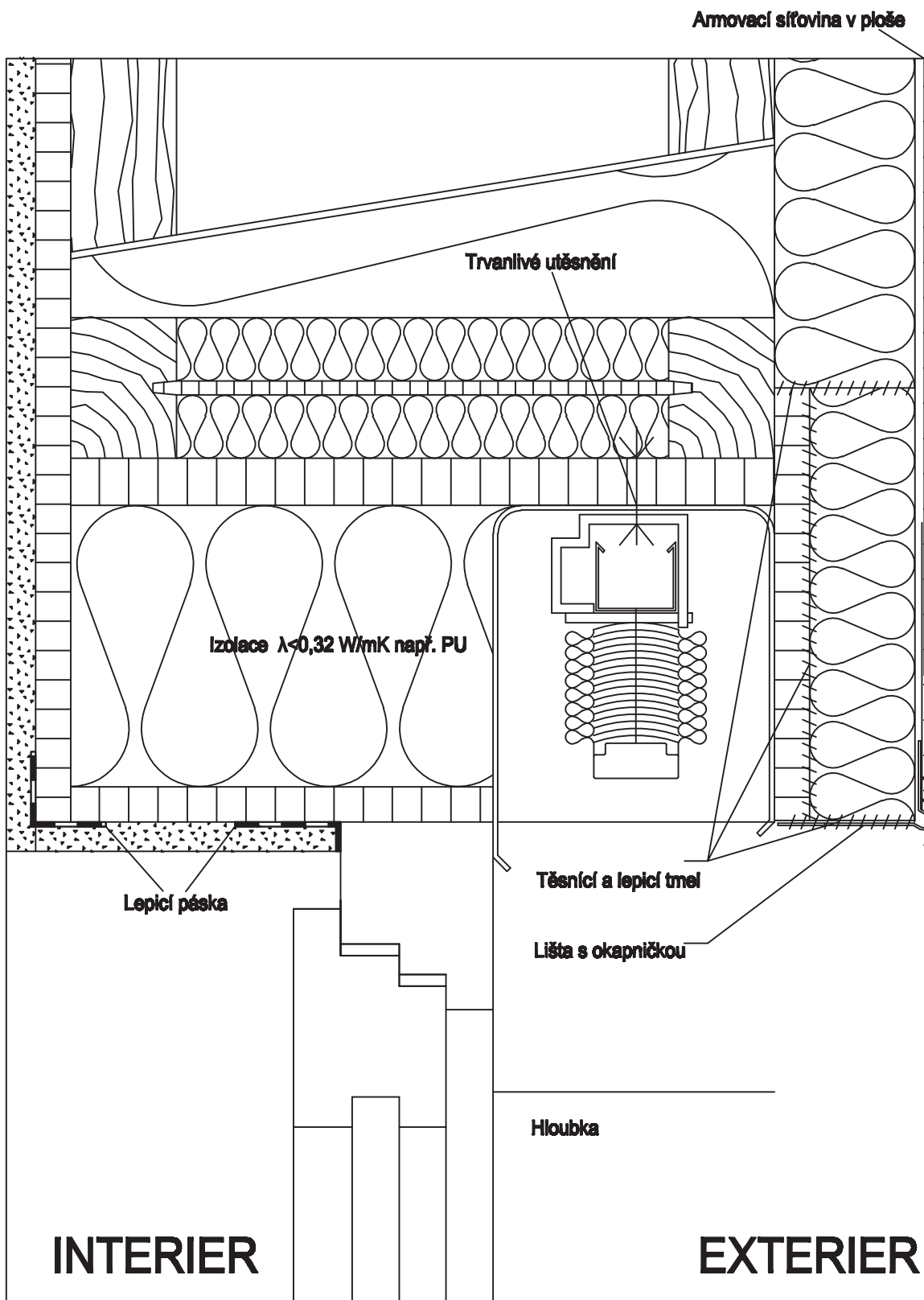

Provedení dle statiky

Napojení na okno se zabudovanou žaluzií (1)

Detail č.:	A-1-5-7	Přiloha:	
Poslední úprava:	03-12-2007	Měřítko:	1 : 2,5

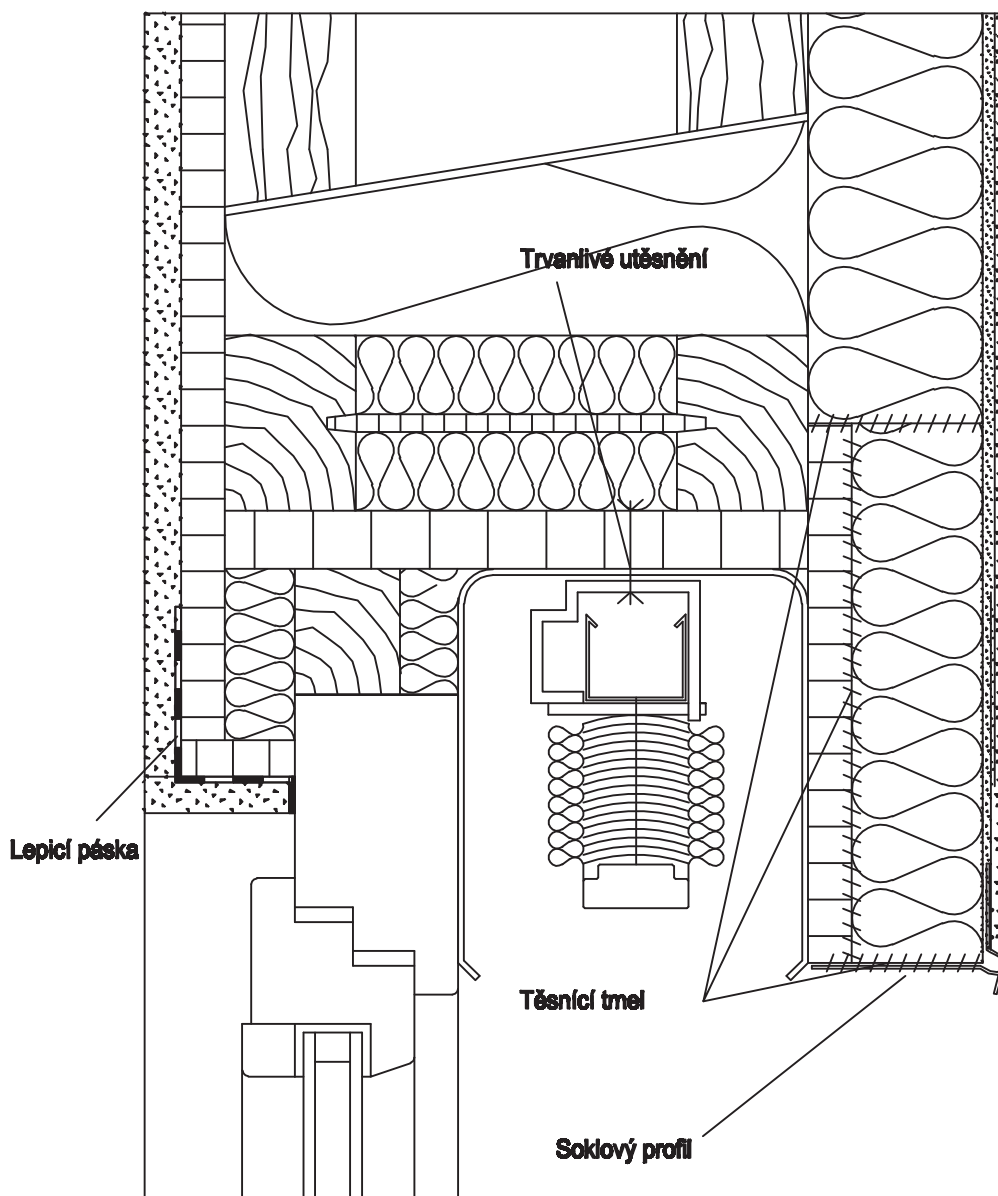

**INTERIER**

**EXTERIER**

Provedení dle statiky

Napojení na okno se zabudovanou žaluzií (2)

Detail č.:	A-1-5-8	Přiloha:	
Poslední úprava:	03-12-2007	Měřítko:	1 : 2,5

# EXTERIER

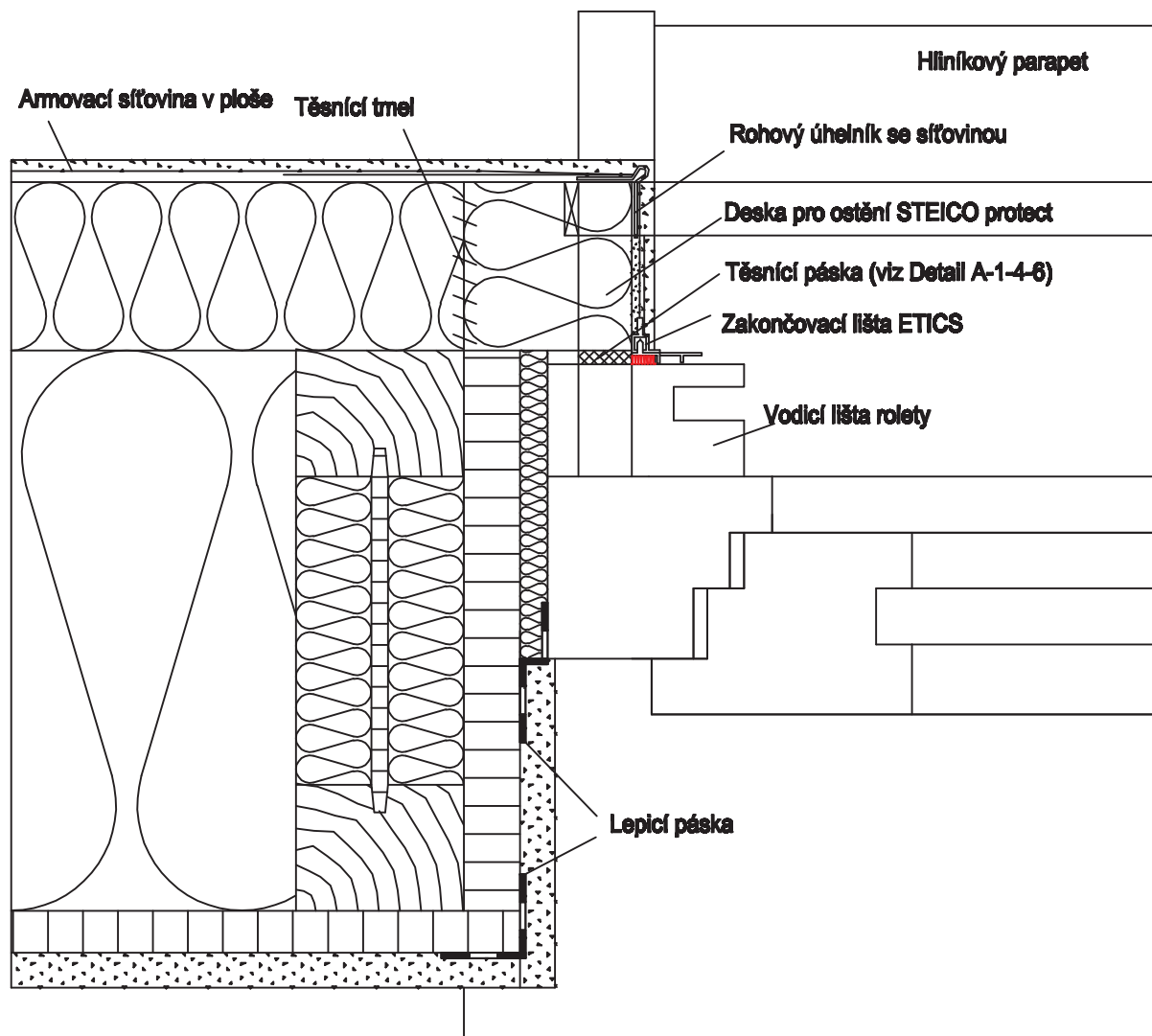

## Skladba stěny:

- Deska GKB
- Deska na bázi dřeva (OSB)  
(v místě styků vzduchotěsně přelepená)
- STEICO wall nebo KVH / STEICO flex
- STEICO protect
- Systémová omítka

# INTERIER

Provedení dle statiky

## Napojení na okno s vodící lištou rolety, deska v ostění

Detail č.:	A-1-5-9	Příloha:	
Početní úprava:	03-12-2007	Měřítko:	1 : 2,5

**Skladba stěny:**

- Deska GKB
- Laťování (instalační mezera)
- Deska na bázi dřeva (OSB)  
(v místě styků vzduchotěsně přelepená)
- STEICO wall / STEICO flex
- STEICO protect
- Systémová omítka

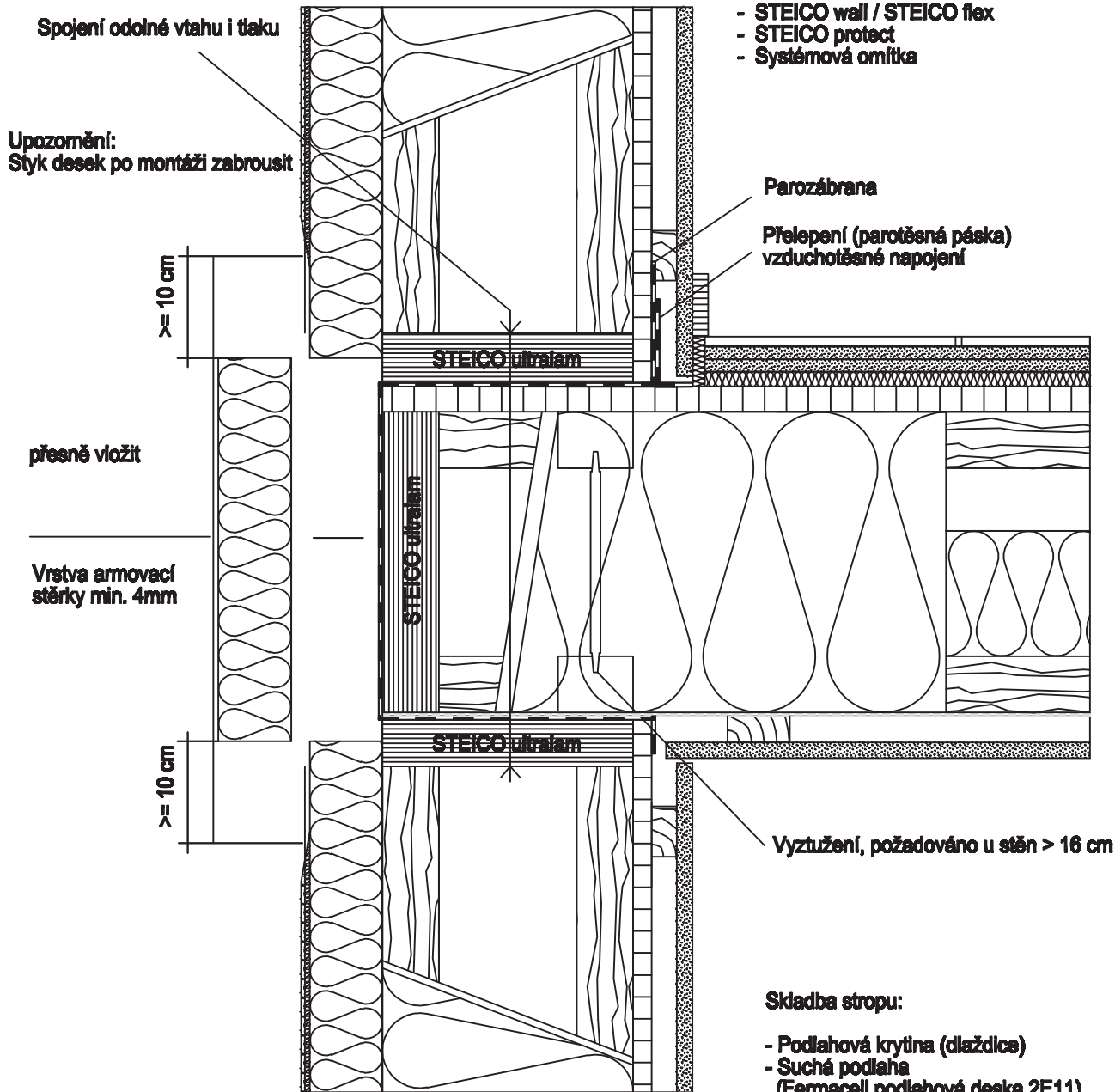

**Skladba stropu:**

- Podlahová krytina (dlaždice)
- Suchá podlaha  
(Fermacell podlahová deska 2E11)
- STEICO standard
- Deska na bázi dřeva (OSB)  
(v místě styků vzduchotěsně přelepená)
- STEICO joist / STEICO flex
- Ochrana proti prachu
- Laťování
- Deska GKB

Provedení dle statiky

**Styk stěna-strop, doplnění desky (1)**

Detail č.:	A-2-1-1	Přloha:	
Poslední úprava:	30-09-2009	Měřítko:	1 : 5

**Skladba stropu:**

- Podlahová krytina (dlaždice)
- Suchá podlaha (Fermacell podlahová deska 2E11)
- STEICO standard
- Deska na bázi dřeva (OSB) (v místě styků vzduchotěsně přelepená)
- STEICO joist / STEICO flex
- Ochrana proti prachu
- Laťování
- Deska GKB

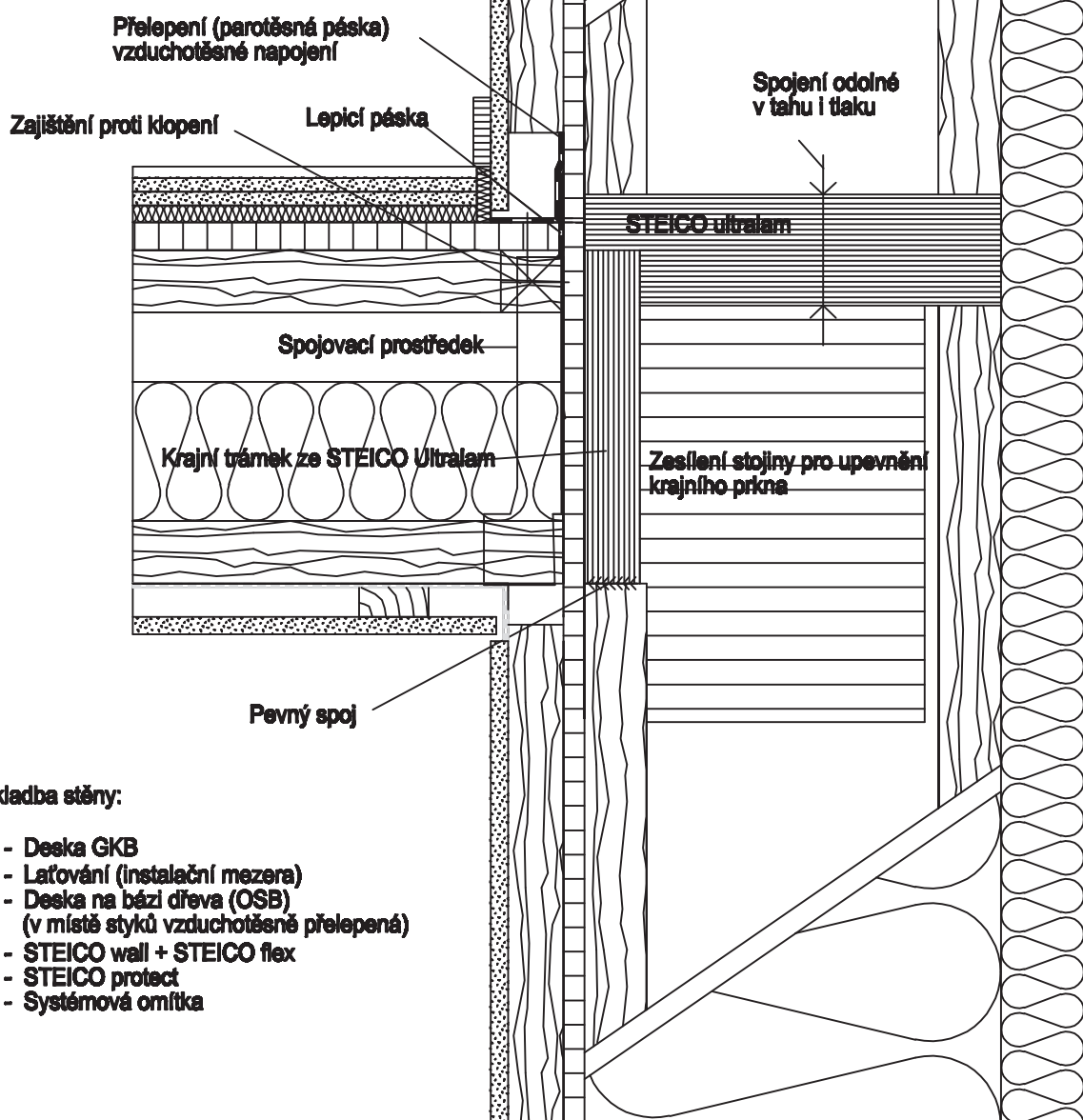

**Skladba stěny:**

- Deska GKB
- Laťování (instalační mezera)
- Deska na bázi dřeva (OSB) (v místě styků vzduchotěsně přelepená)
- STEICO wall + STEICO flex
- STEICO protect
- Systémová omítka

Provedení dle statiky

**Napojení ve styku stěna strop, úzký krajní trámek (1)**

Detail č.:	A-2-1-1	Přloha:	
Poslední úprava:	30-09-2009	Měřítko:	1 : 5

**Skladba stěny:**

- Deska GKB
- Laťování (instalační mezera)
- Deska na bázi dřeva (OSB)  
(v místě styků vzduchotěsně přelepená)
- STEICO wall / STEICO flex
- STEICO protect
- Systémová omítka

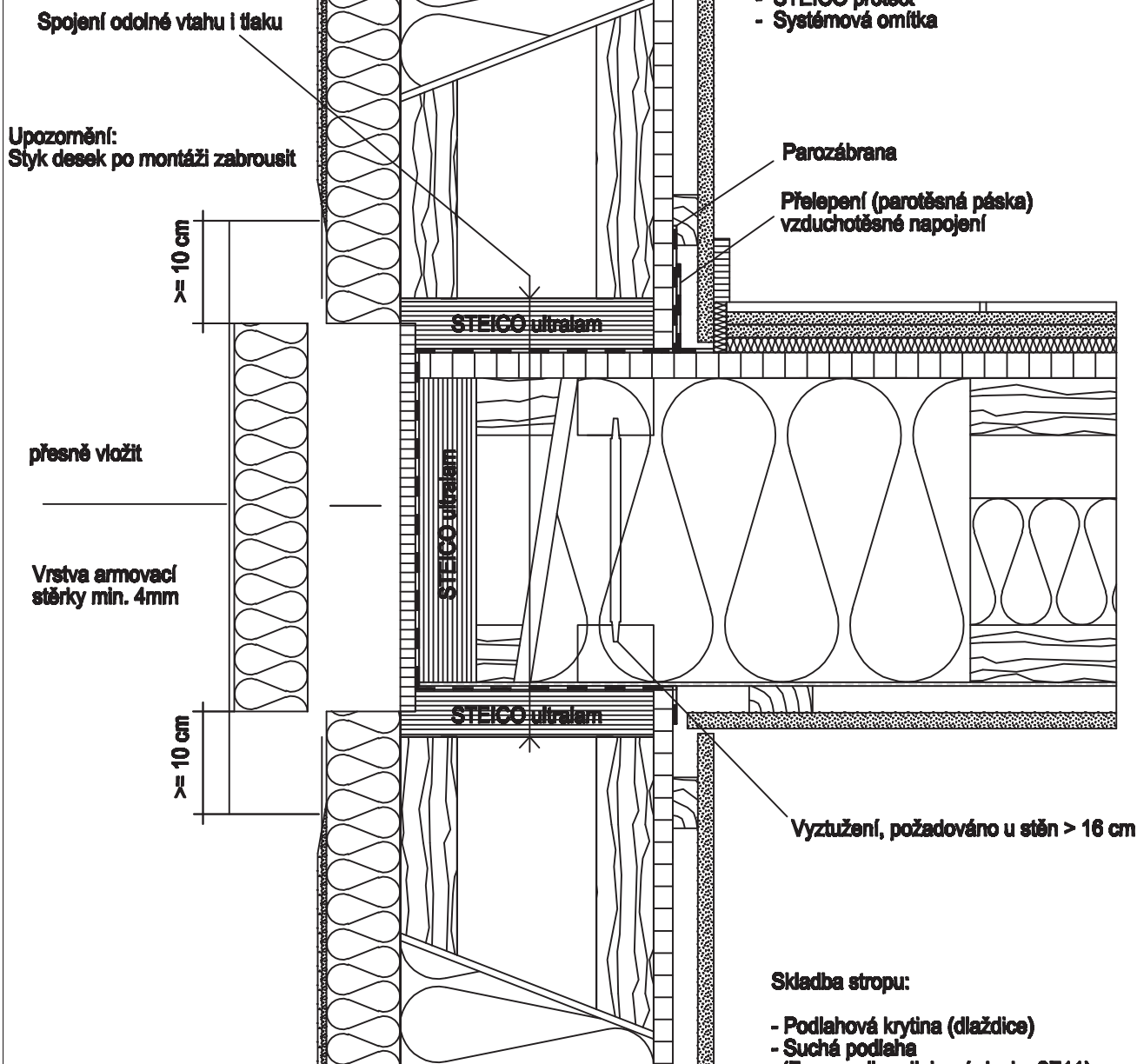

**Skladba stropu:**

- Podlahová krytina (dlaždice)
- Suchá podlaha  
(Fermacell podlahová deska 2E11)
- STEICO standard
- Deska na bázi dřeva (OSB)  
(v místě styků vzduchotěsně přelepená)
- STEICO joist / STEICO flex
- Ochrana proti prachu
- Laťování
- Deska GKB

Provedení dle statiky

**Styk stěna-strop, doplnění desky (2)**

Detail č.:	A-2-1-2	Příloha:	
Poslední úprava:	30-09-2009	Měřítko:	1 : 5

**Skladba stěny:**

- Deska GKB
- Laťování (instalační mezera)
- Deska na bázi dřeva (OSB)  
(v místě styků vzduchotěsně přelepená)
- STEICO wall + STEICO flex
- STEICO protect (special)
- Bednění P+D, svisle+laťování+kontralatě  
ve spodním podlaží: systémová  
omítka na STEICO protect

Spojení odolné  
v tahu i tlaku

Parozábrana

Přelepení (parotěsná páska)  
vzduchotěsné napojení

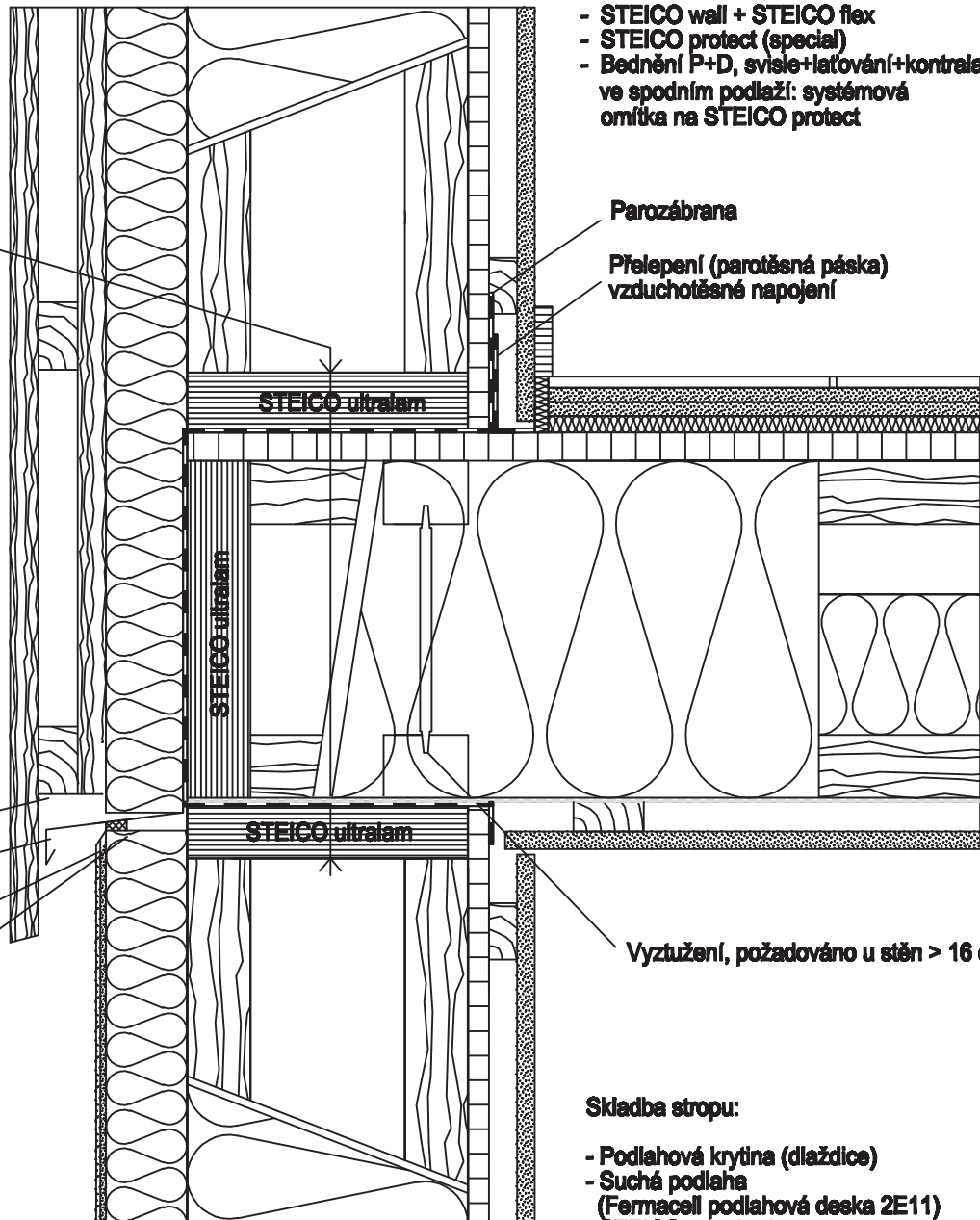

Sít' proti hmyzu

Plechová okapnička

Sražení hrany omítky

Těsnící páska

Vyztužení, požadováno u stěn > 16 cm

**Skladba stropu:**

- Podlahová krytina (dlaždice)
- Suchá podlaha  
(Fermacell podlahová deska 2E11)
- STEICO standard
- Deska na bázi dřeva (OSB)  
(v místě styků vzduchotěsně přelepená)
- STEICO joist / STEICO flex
- Ochrana proti prachu
- Laťování
- Deska GKB

Provedení dle statiky

**Patro: napojení dřevěný obklad / omítka**

Detail č.:

A-2-1-3

Přloha:

Poslední úprava:

30-09-2009

Měřítko:

1 : 5



**Skladba stěny:**

- Deska GKB
- Laťování (instalační mezera)
- Deska na bázi dřeva (OSB)  
(v místě styků vzduchotěsně přelepená)
- STEICO wall + STEICO flex
- STEICO therm max. 30 mm
- STEICO protect (special, universal)
- Bednění P+D, svisle+laťování+kontraletě  
ve spodním podlaží: systémová  
omítka na STEICO protect

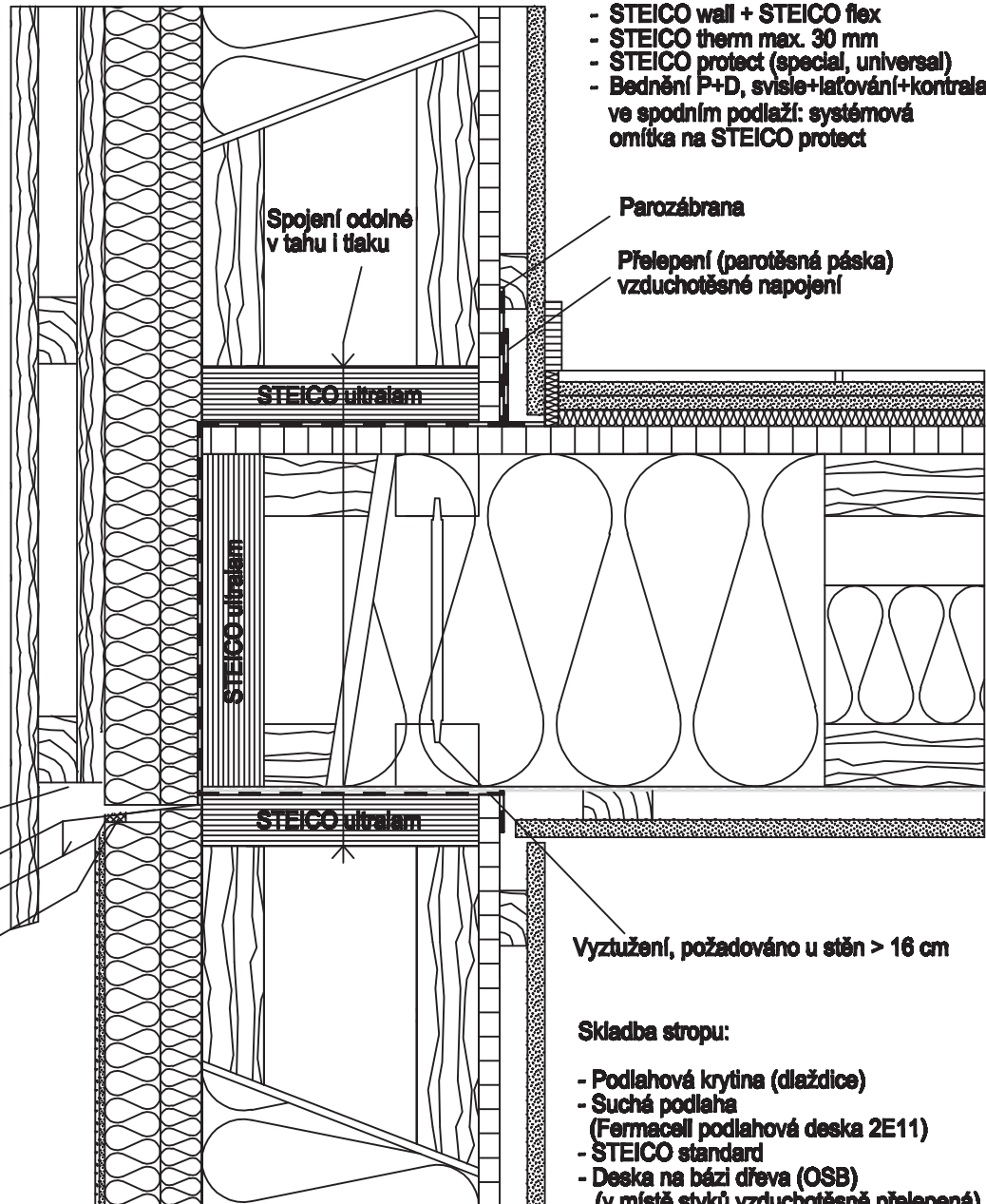

Vyztužení, požadováno u stěn > 16 cm

**Skladba stropu:**

- Podlahová krytina (dlaždice)
- Suchá podlaha  
(Fermacell podlahová deska 2E11)
- STEICO standard
- Deska na bázi dřeva (OSB)  
(v místě styků vzduchotěsně přelepená)
- STEICO joist / STEICO flex
- Ochrana proti prachu
- Laťování
- Deska GKB

Provedení dle statiky

**Napojení strop - stěna, dřevěný obklad/omítka**

Detail č.:	A-2-1-4	Přloha:	
Poslední úprava:	30-09-2009	Měřítko:	1 : 5



**Skladba stěny:**

- Deska GKB
- Laťování (instalační mezera)
- Deska na bázi dřeva (OSB)  
(v místě styků vzduchotěsně přelepená)
- STEICO wall + STEICO flex
- STEICO protect (special)
- Bednění P+D, svisle+laťování+kontralatě  
ve spodním podlaží: systémová  
omítka na STEICO protect

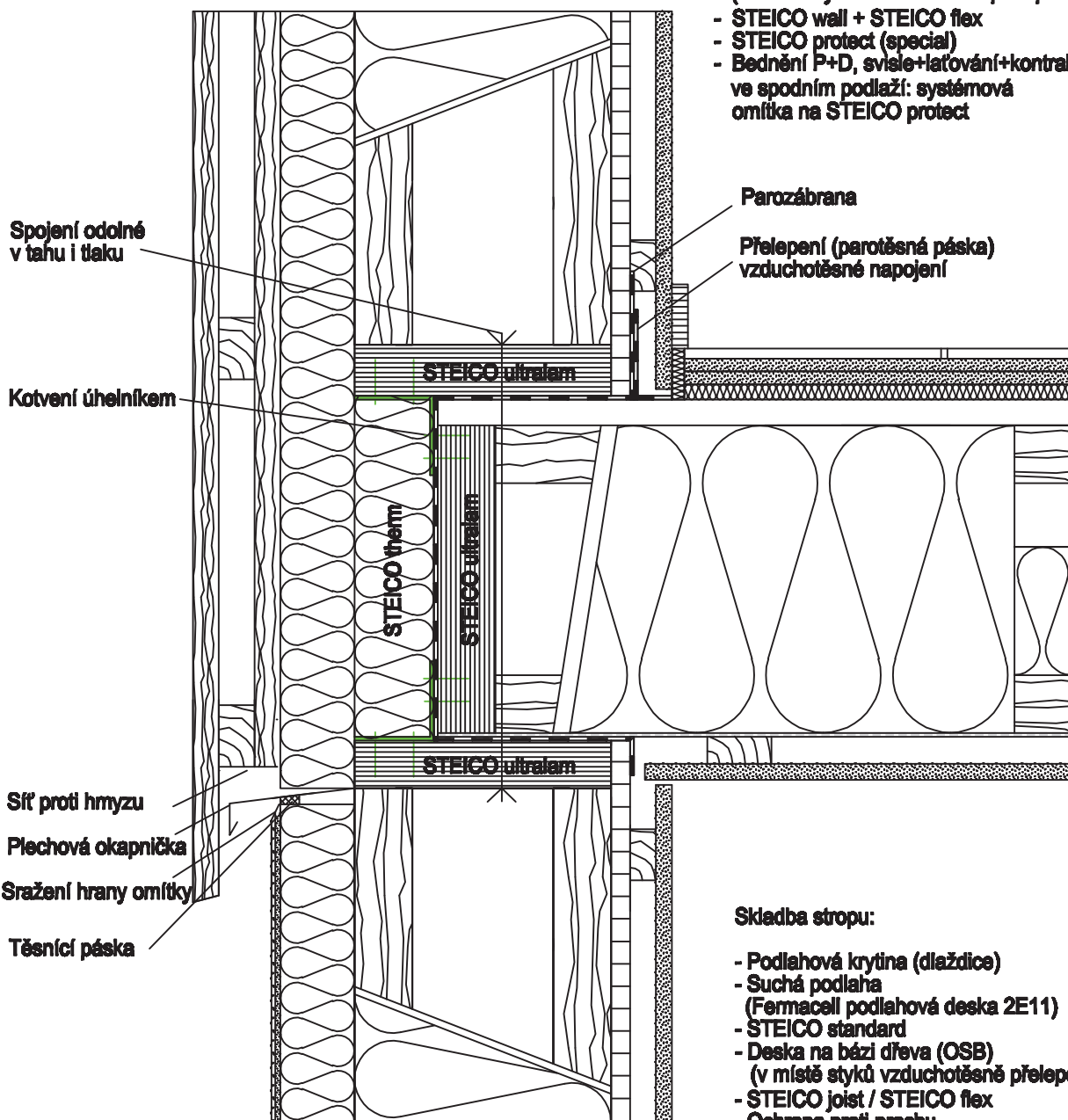

**Skladba stropu:**

- Podlahová krytina (dlaždice)
- Suchá podlaha  
(Fermacell podlahová deska 2E11)
- STEICO standard
- Deska na bázi dřeva (OSB)  
(v místě styků vzduchotěsně přelepená)
- STEICO joist / STEICO flex
- Ochrana proti prachu
- Laťování
- Deska GKB

Provedení dle statiky

**Napojení v patře dřevo/omítka (vlození therm)**

Detail č.:	A-2-1-5	Příloha:	
Poslední úprava:	30-09-2009	Měřítko:	1 : 5

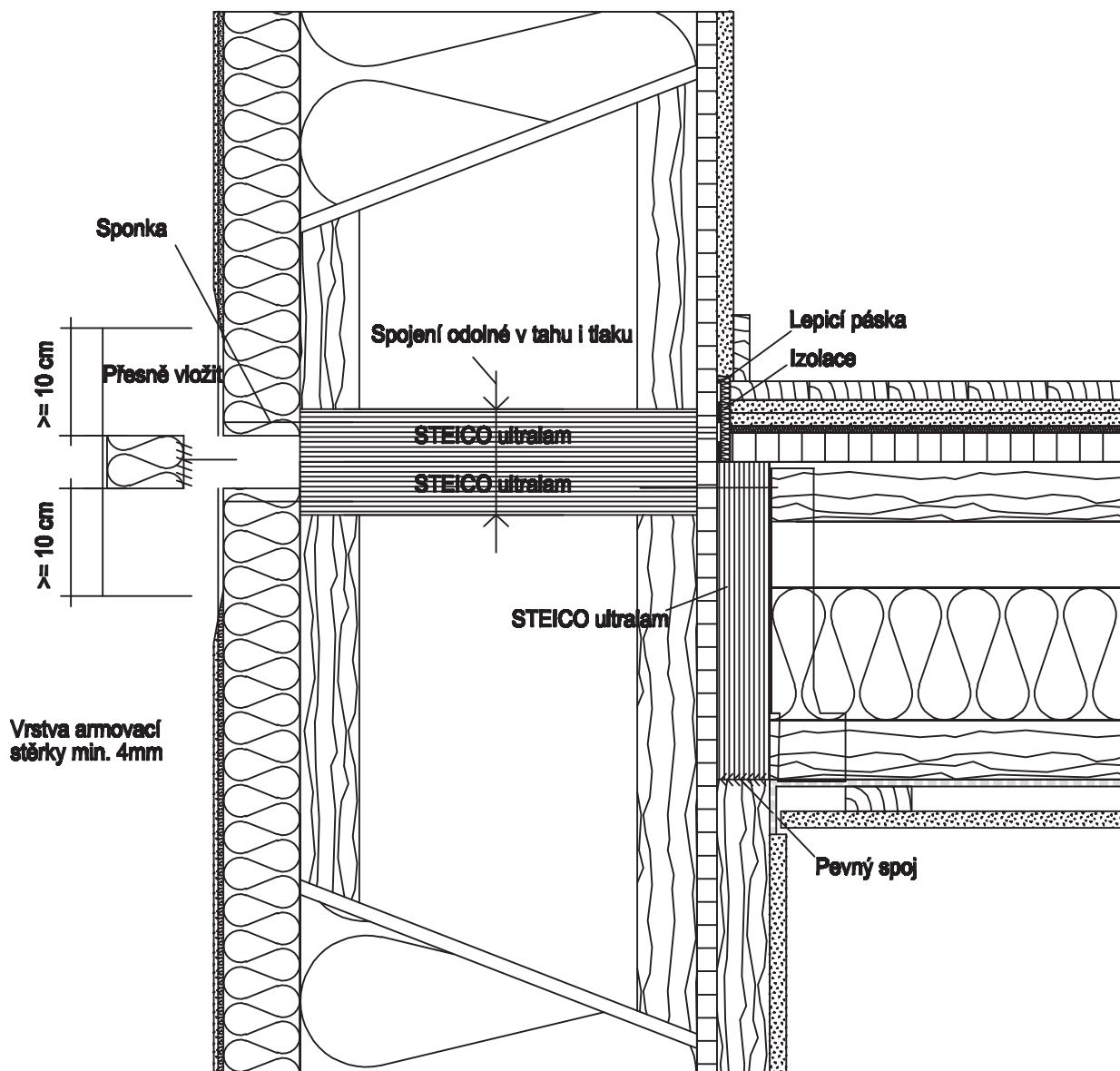

**Skladba stěny:**

- Deska GKB
- Laťování (instalační mezera)
- Deska na bázi dřeva (OSB)  
(v místě styků vzduchotěsně přelepená)
- STEICO wall / STEICO flex
- STEICO protect
- Systémová omítka

Provedení dle statiky

**Styk stěn v patře s vloženým stropem (semibaloon frame)**

Detail č.:	A-2-1-6	Příloha:	
Poslední úprava:	30-09-2009	Měřítko:	1 : 5

**Skladba střechy:**

- Vnitřní opláštění (SDK, laťování)
- Vzduchotěsná vrstva (v místech styku přilepena)
- Krokve + STEICO flex
- Pojistná hydroizolace sd < 0,2m (např. DN > 20°)
- Kontralát
- Laťování
- Střešní krytina

**Skladba stěny:**

- Deska GKB
- Deska na bázi dřeva (OSB)  
(v místě styků vzduchotěsně přelepená)
- STEICO wall + STEICO flex
- STEICO protect
- Systémová omítka

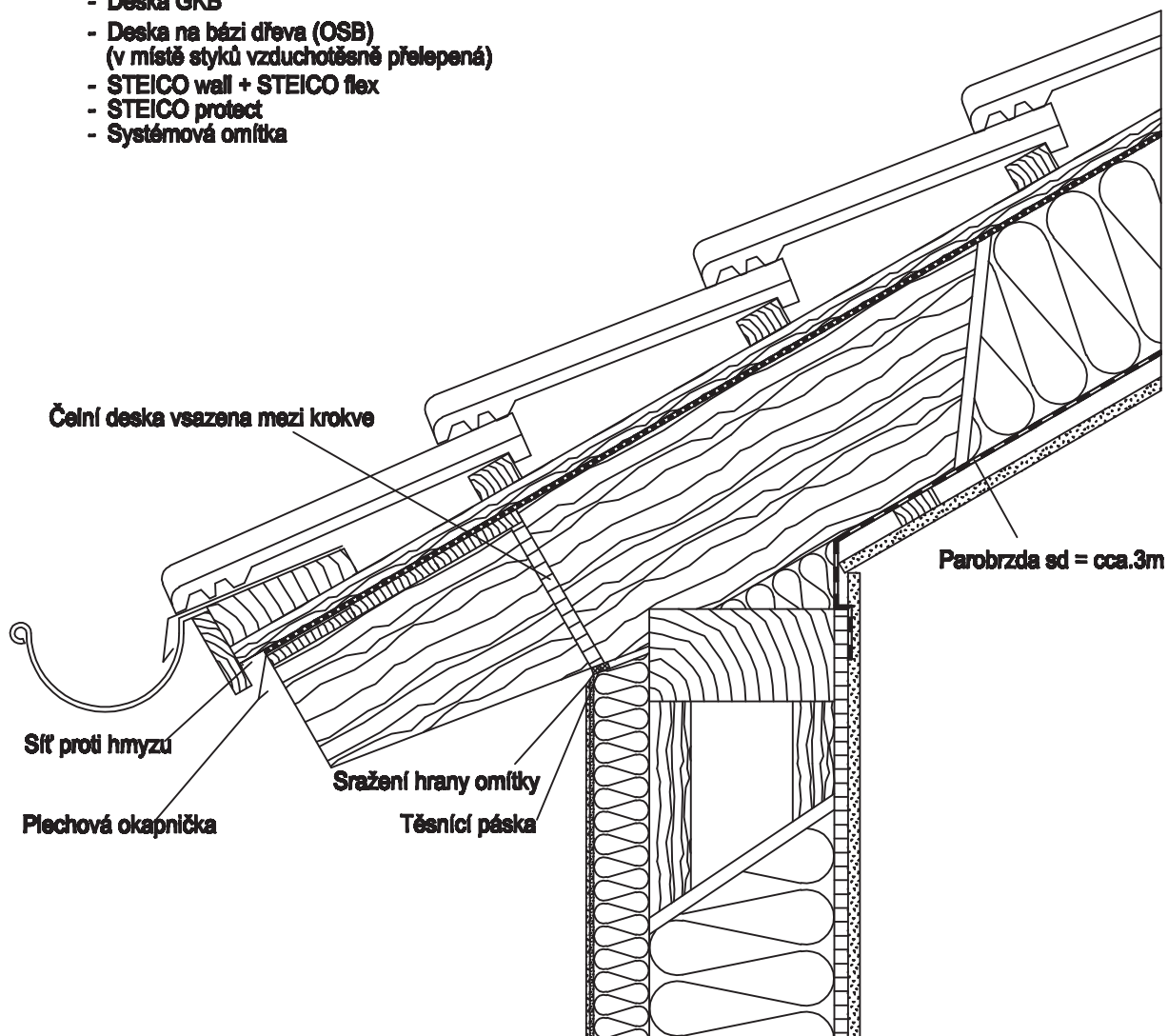

Provedení dle statiky

**Okap s čelní deskou**

Detail č.:

A-3-1-1

Přiloha:

Poslední úprava:

24-09-2007

Měřítko:

1 : 5

#### Składba střechy:

- Vnitřní opláštění (SDK, laťování)
- Vzduchotěsná vrstva (v místech styku přilepená)
- Krokve + STEICO flex
- Pojistná hydroizolace sd < 0,2m (např. DN > 20°)
- Kontralát
- Laťování
- Střešní krytina

#### Składba stěny:

- Deska GKB
- Deska na bázi dřeva (OSB)  
(v místě styků vzduchotěsně přelepená)
- STEICO wall + STEICO flex
- STEICO protect
- Systémová omítka

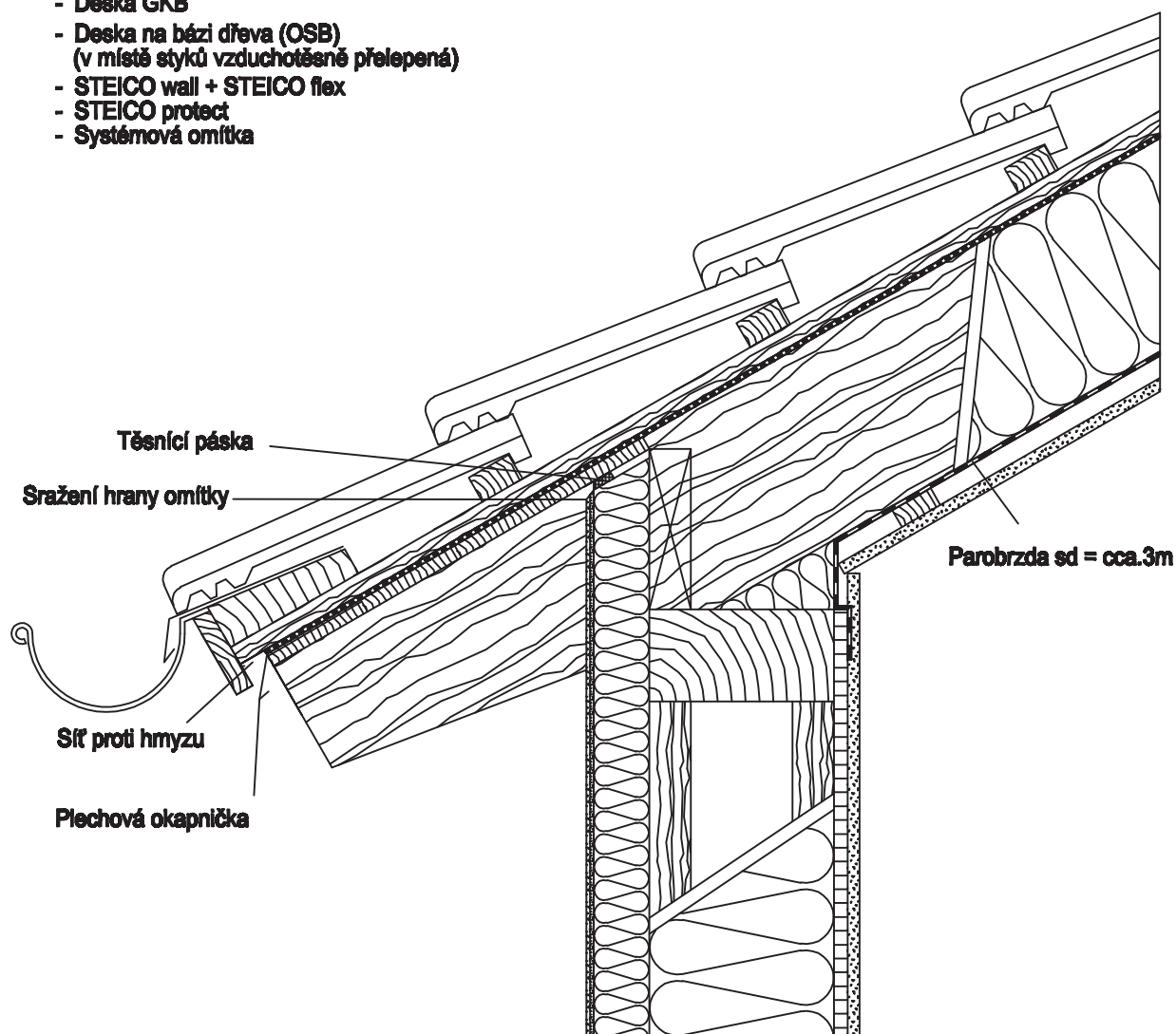

Provedení dle statiky

#### Okap bez čelní desky

Detail č.:	A-3-1-2	Přiloha:	
Poslední úprava:	24-09-2007	Měřítko:	1 : 5

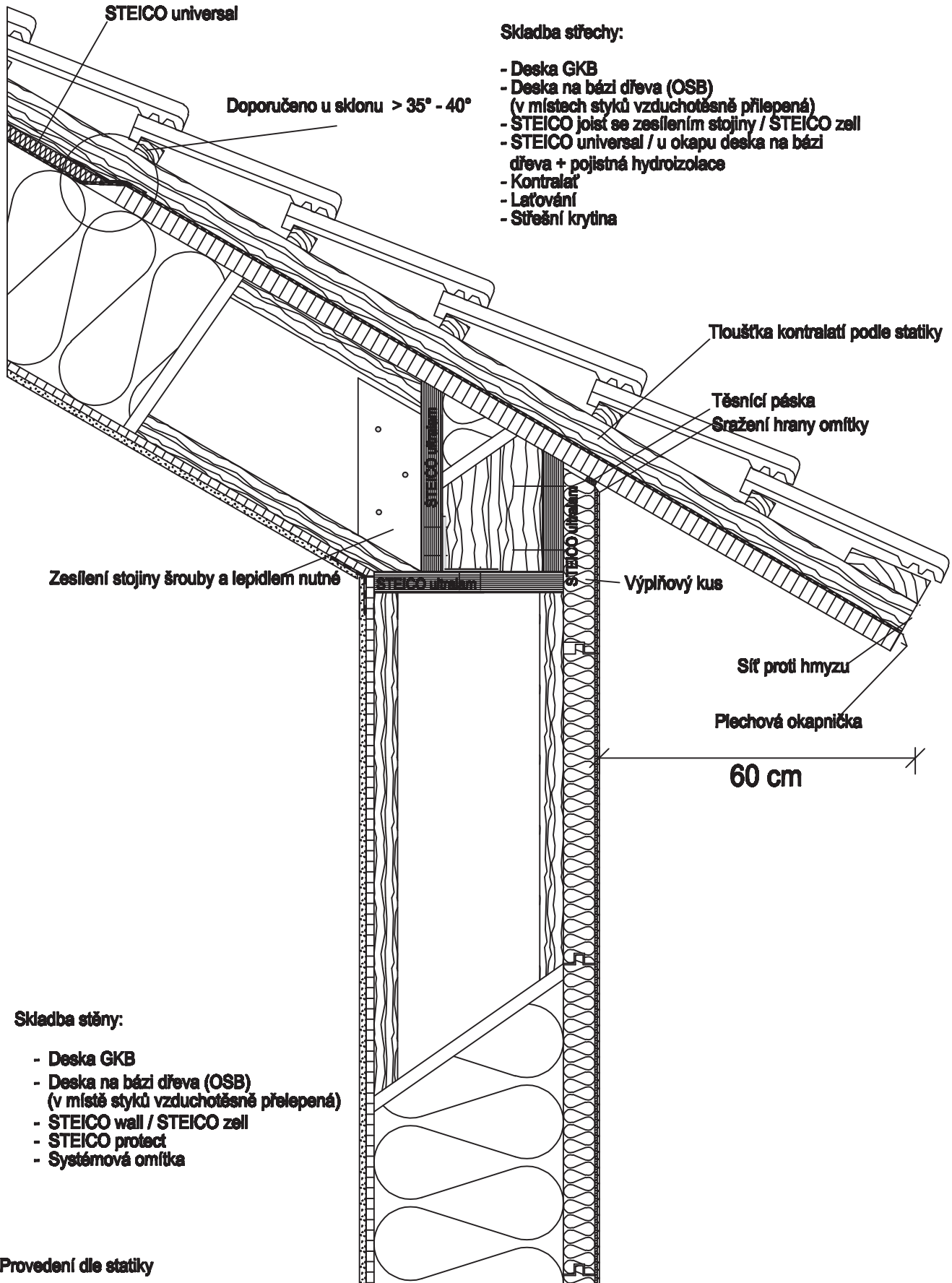

**Skladba střechy:**

- Deska GKB
- Deska na bázi dřeva (OSB)  
(v místech styků vzduchotěsně přilepená)
- STEICO joist se zesílením stojiny / STEICO zell
- STEICO universal / u okapu deska na bázi dřeva + pojistná hydroizolace
- Kontralat
- Latování
- Střešní krytina

**Skladba stěny:**

- Deska GKB
- Deska na bázi dřeva (OSB)  
(v místě styků vzduchotěsně přilepená)
- STEICO wall / STEICO zell
- STEICO protect
- Systémová omítky

Provedení dle statiky

**Okap s přesahem střechy 60 cm**

Detail č.:	A-3-1-3	Přloha:	
Poslední úprava:	24-09-2007	Měřítko:	1 : 5

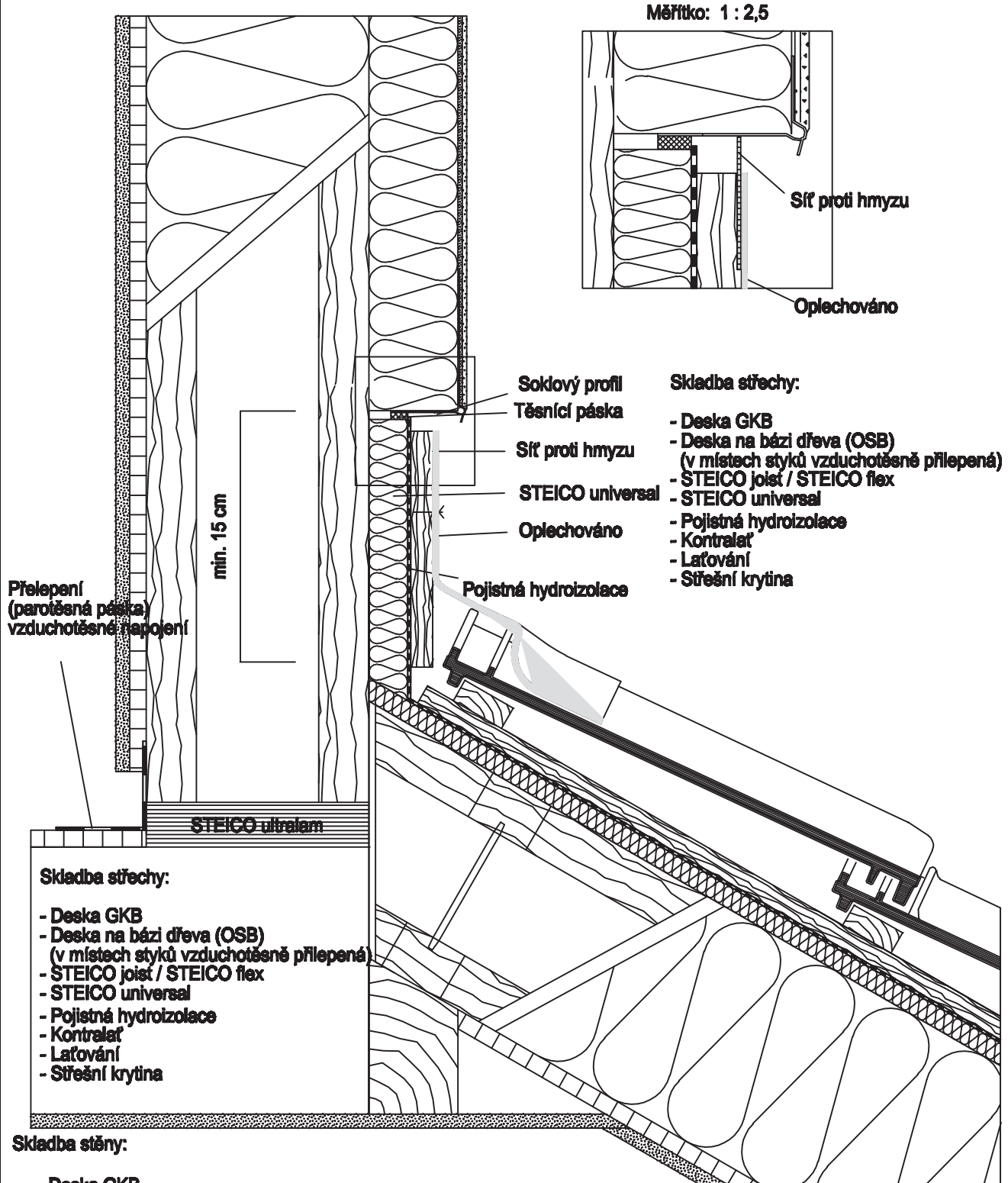

Provedení dle statiky

Okap s čelní deskou

Detail č.:	A-3-3-1	Přloha:	
Poslední úprava:	24-09-2007	Měřítko:	1 : 5



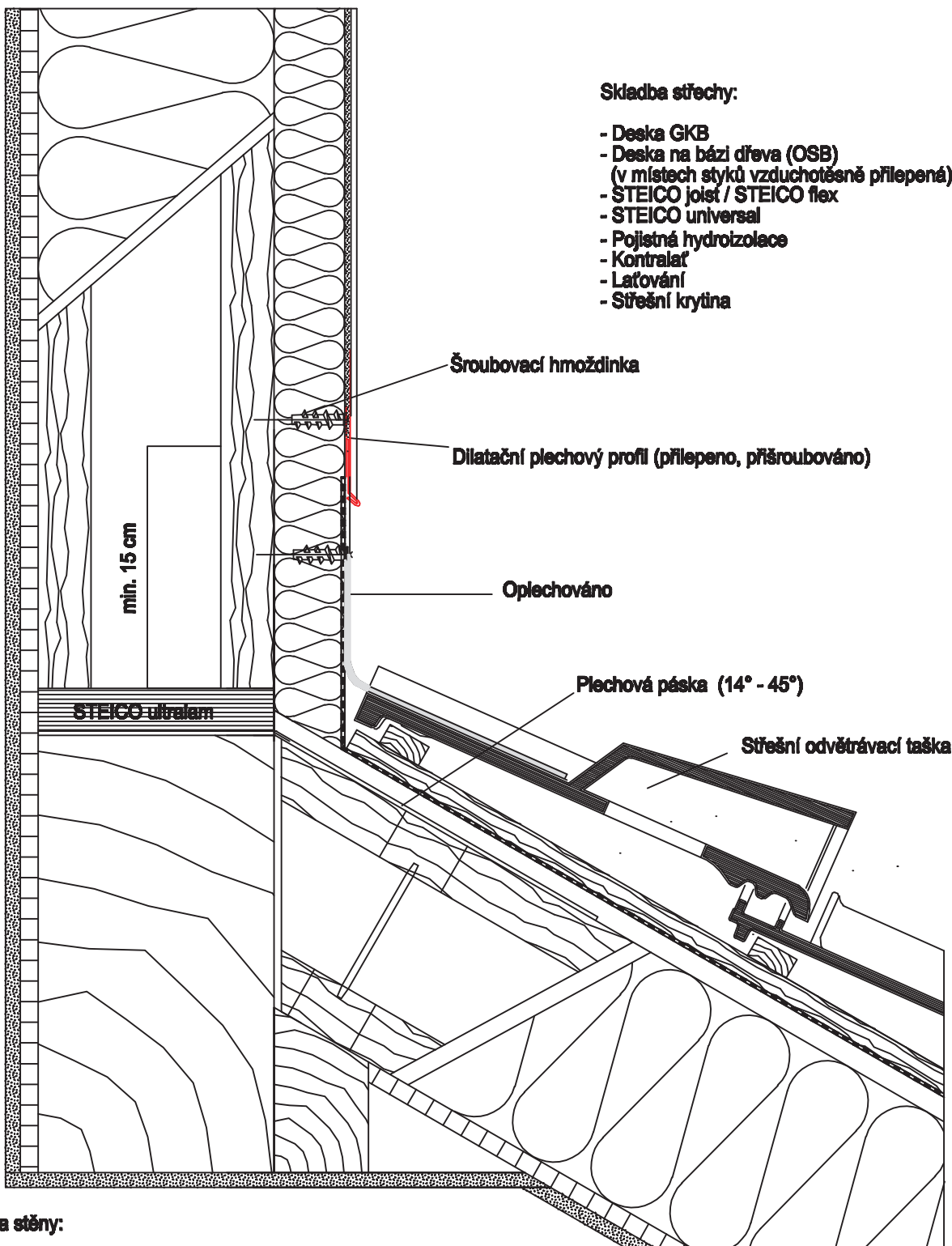

**Skladba střechy:**

- Deska GKB
- Deska na bázi dřeva (OSB)  
(v místech styků vzduchotěsně přilepená)
- STEICO joist / STEICO flex
- STEICO universal
- Pojistná hydroizolace
- Kontralať
- Laťování
- Sřešní krytina

**Skladba stěny:**

- Deska GKB
- Deska na bázi dřeva (OSB)  
(v místě styků vzduchotěsně přilepená)
- STEICO wall / STEICO flex
- STEICO protect
- Systémová omítkva

Provedení dle statiky

**Napojení pultové střechy bez odvětrávání (1)**

Detail č.:	A-3-3-2	Příloha:	
Poslední úprava:	24-09-2007	Měřítko:	1 : 5

Měřítko: 1 : 2,5

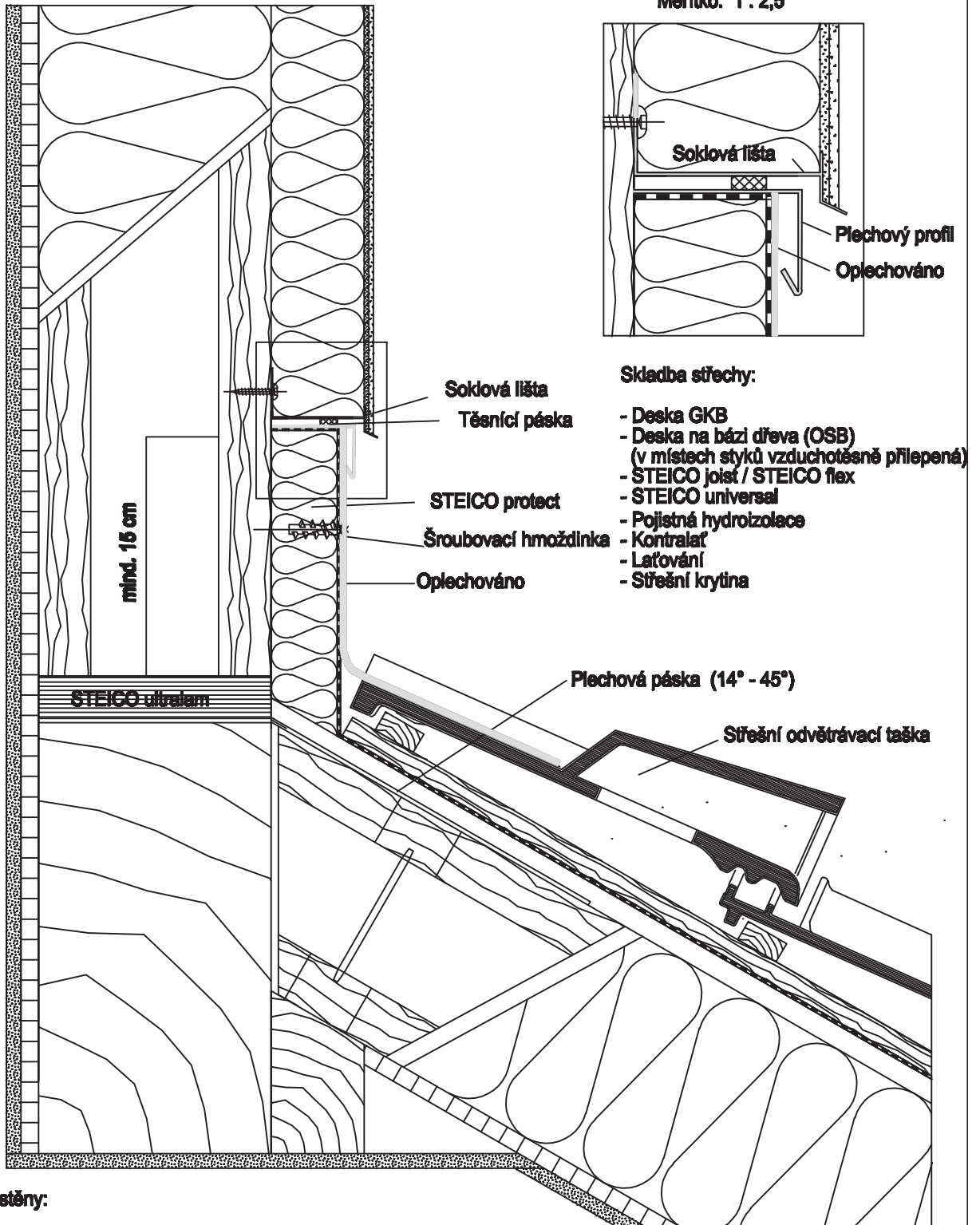

**Skladba střechy:**

- Deska GKB
- Deska na bázi dřeva (OSB)  
(v místech styků vzduchotěsně přilepená)
- STEICO joist / STEICO flex
- STEICO universal
- Pojistná hydroizolace
- Kontralať
- Laťování
- Střešní krytina

**Skladba stěny:**

- Deska GKB
- Deska na bázi dřeva (OSB)  
(v místech styků vzduchotěsně přilepená)
- STEICO wall / STEICO flex
- STEICO protect
- Systémová omítka

Provedení dle statiky

**Napojení pultové střechy bez odvětrávání (2)**

Detail č.:	A-3-3-3	Příloha:	
Poslední úprava:	24-09-2007	Měřítko:	1 : 5



Měřítko: 1 : 1

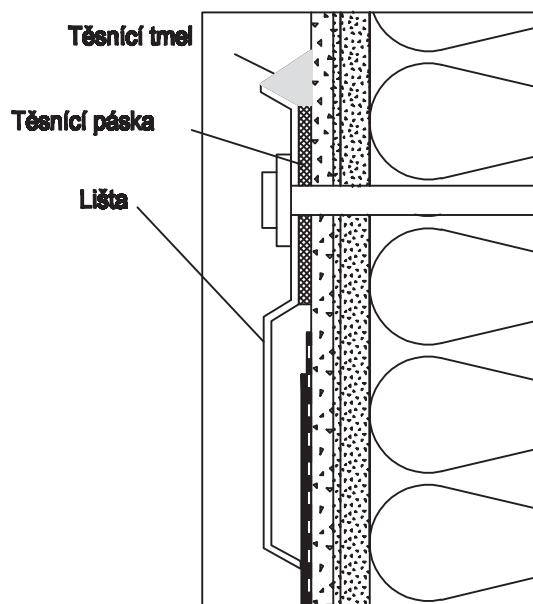

Skladba stěny:

- Deska GKB
- Deska na bázi dřeva (OSB)  
(v místě styků vzduchotěsně přilepená)
- STEICO wall / STEICO flex
- STEICO protect
- Systémová omítka

Skladba střechy:

- Deska GKB
- Deska na bázi dřeva (OSB)  
(v místech styků vzduchotěsně přilepená)
- STEICO joist / STEICO flex
- STEICO universal
- Pojistná hydroizolace
- Kontralat
- Latování
- Střešní krytina

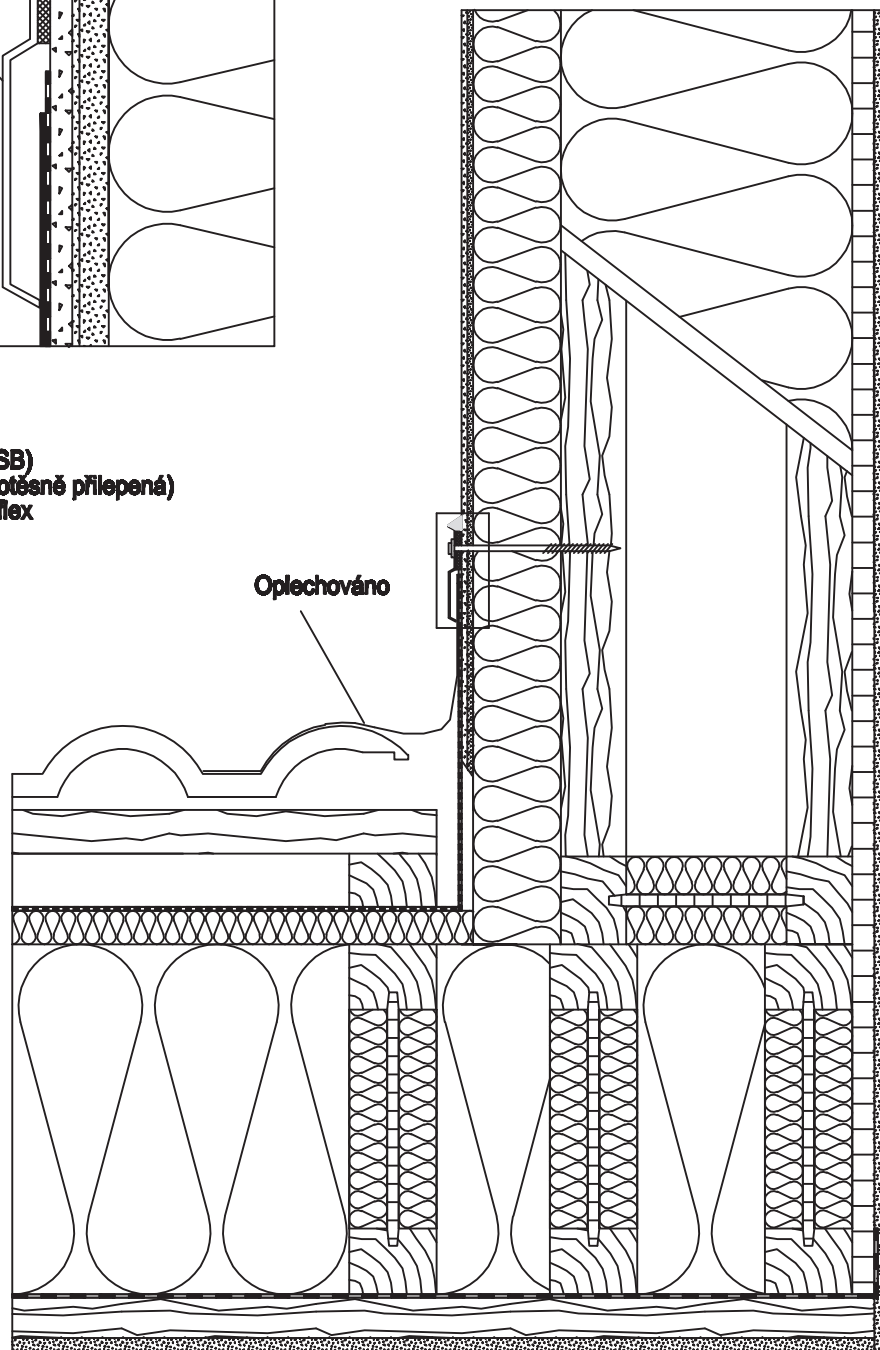

Provedení dle statiky

**Styk stěny vikýře a střechy (1)**

Detail č.:	A-3-4-1	Přiloha:	
Poslední úprava:	03-12-2007	Měřítko:	1 : 5

**Skladba stěny:**

- Deska GKB
- Deska na bázi dřeva (OSB)  
(v místě styků vzduchotěsně přilepená)
- STEICO wall / STEICO flex
- STEICO protect
- Systémová omítka

Měřítko: 1 : 1

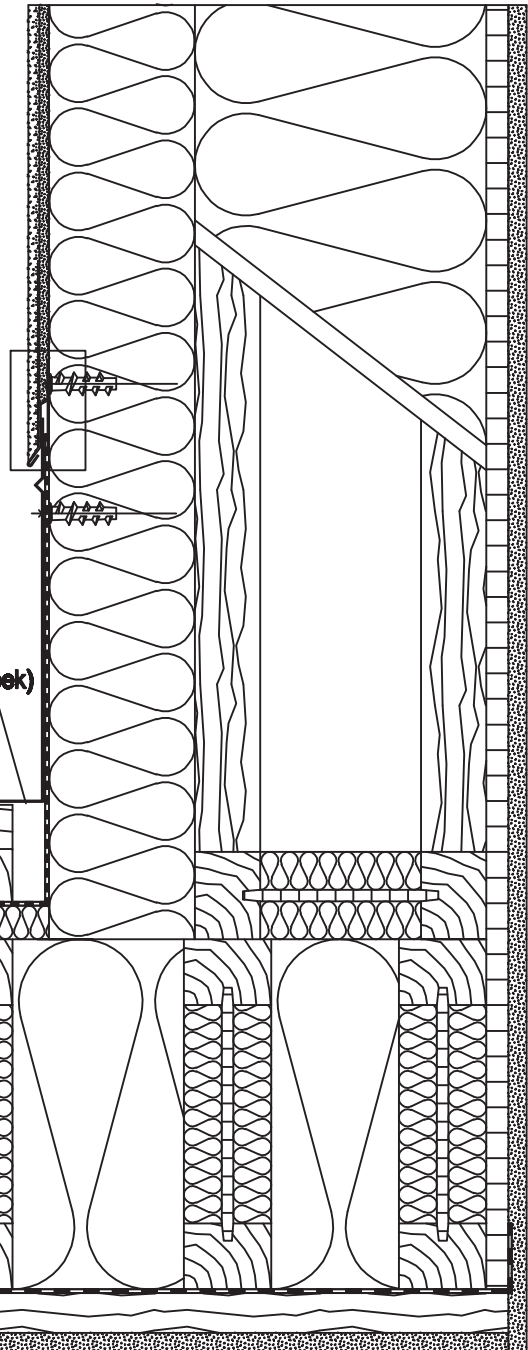
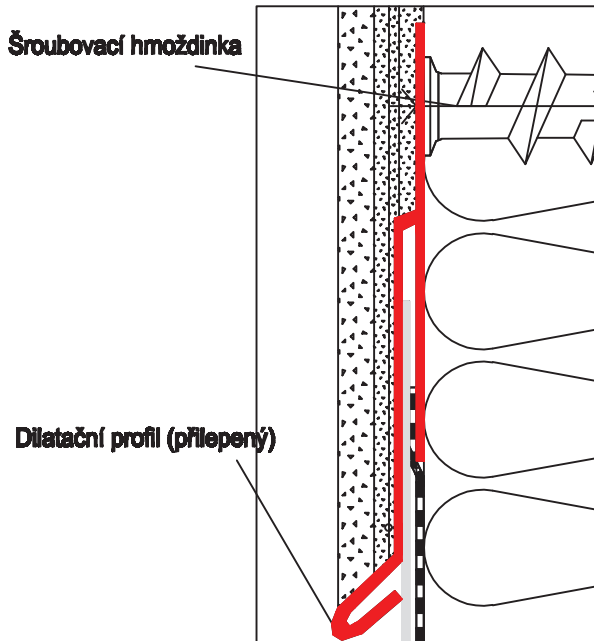

**Składba střechy:**

- Deska GKB
- Latování
- Parozábrana (v místech styků vzduchotěsně přilepená)
- STEICO joist / STEICO flex
- STEICO universal
- Pojistná hydroizolace
- Kontralať
- Latování
- Sřešň krytina

Provedení dle statiky

**Styk stěny vikýře a střechy (1)**

Detail č.:	A-3-4-2	Příloha:	
Poslední úprava:	03-12-2007	Měřítko:	1 : 5

**Skladba střechy:**

- Krokve
- Bednění - deska na bázi dřeva
- Parozábrana
- STEICO therm
- STEICO universal
- Kontralát
- Laťování
- Sřešní krytina

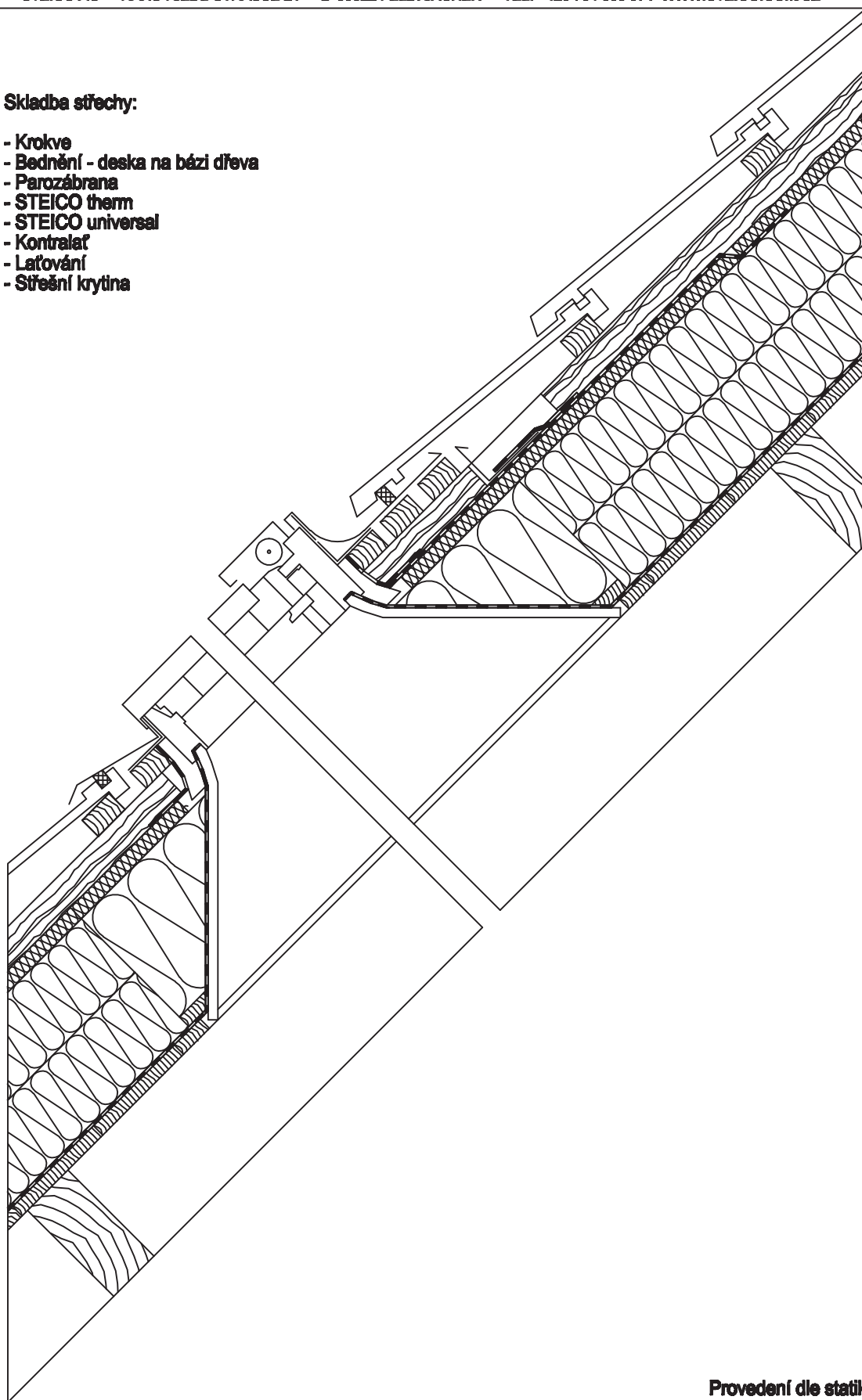

Provedení dle statiky

**Sřešní okno, nadkrokevní systém**

Detail č.:	A-3-5-1	Přiloha:	
Poslední úprava:	24-09-2007	Měřítko:	1 : 5

**Skladba střechy:**

- Krokve
- Pohledové bednění - deska na bázi dřeva
- Parozábrana
- STEICO therm
- STEICO universal
- Kontralať
- Lafování
- Sřešní krytina

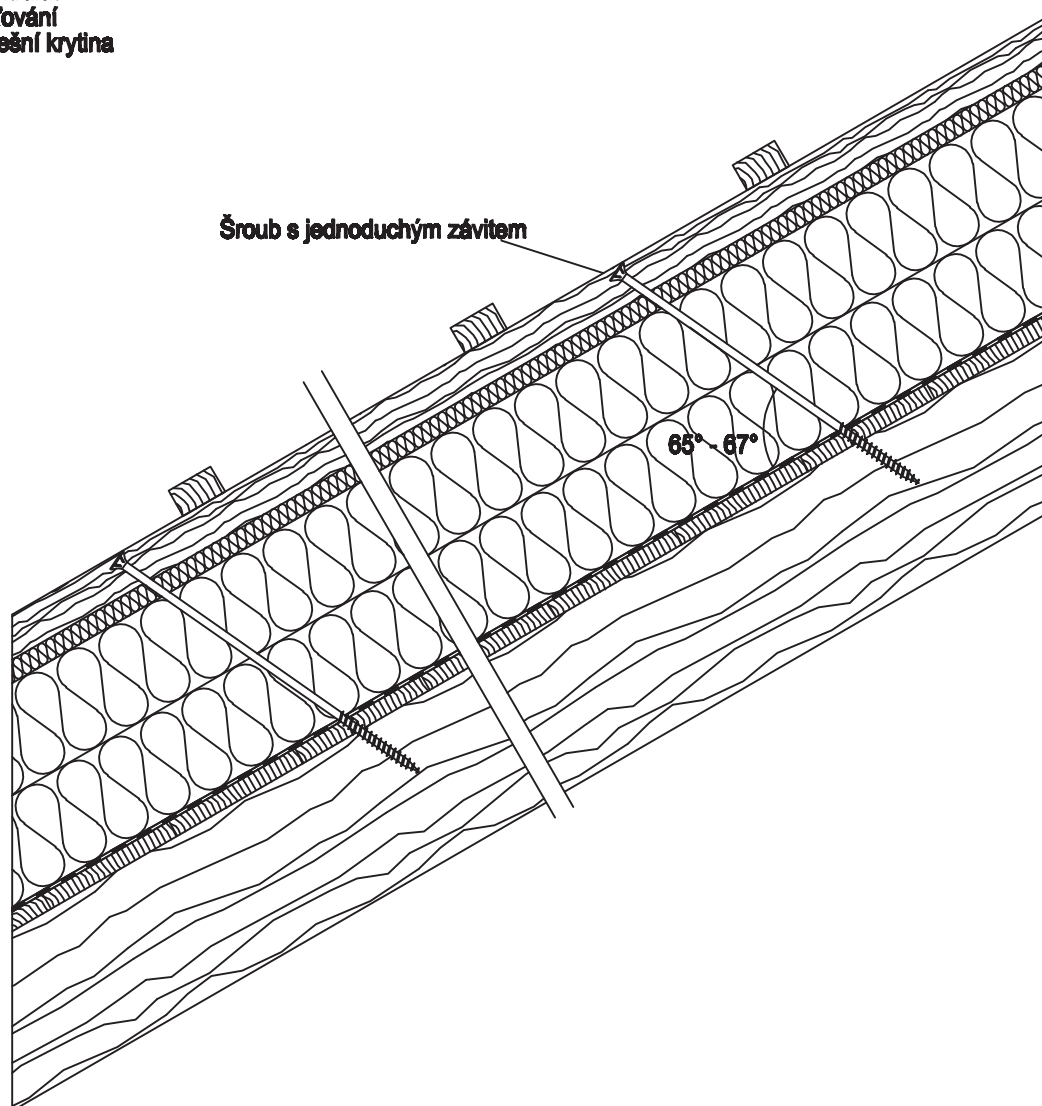

Provedení dle statiky

**Upevnění šrouby s jedním závitem, nadkrokevní systém**

Detail č.:	A-3-5-3	Přiloha:	
Poslední úprava:	11-12-2007	Měřítko:	1 : 5

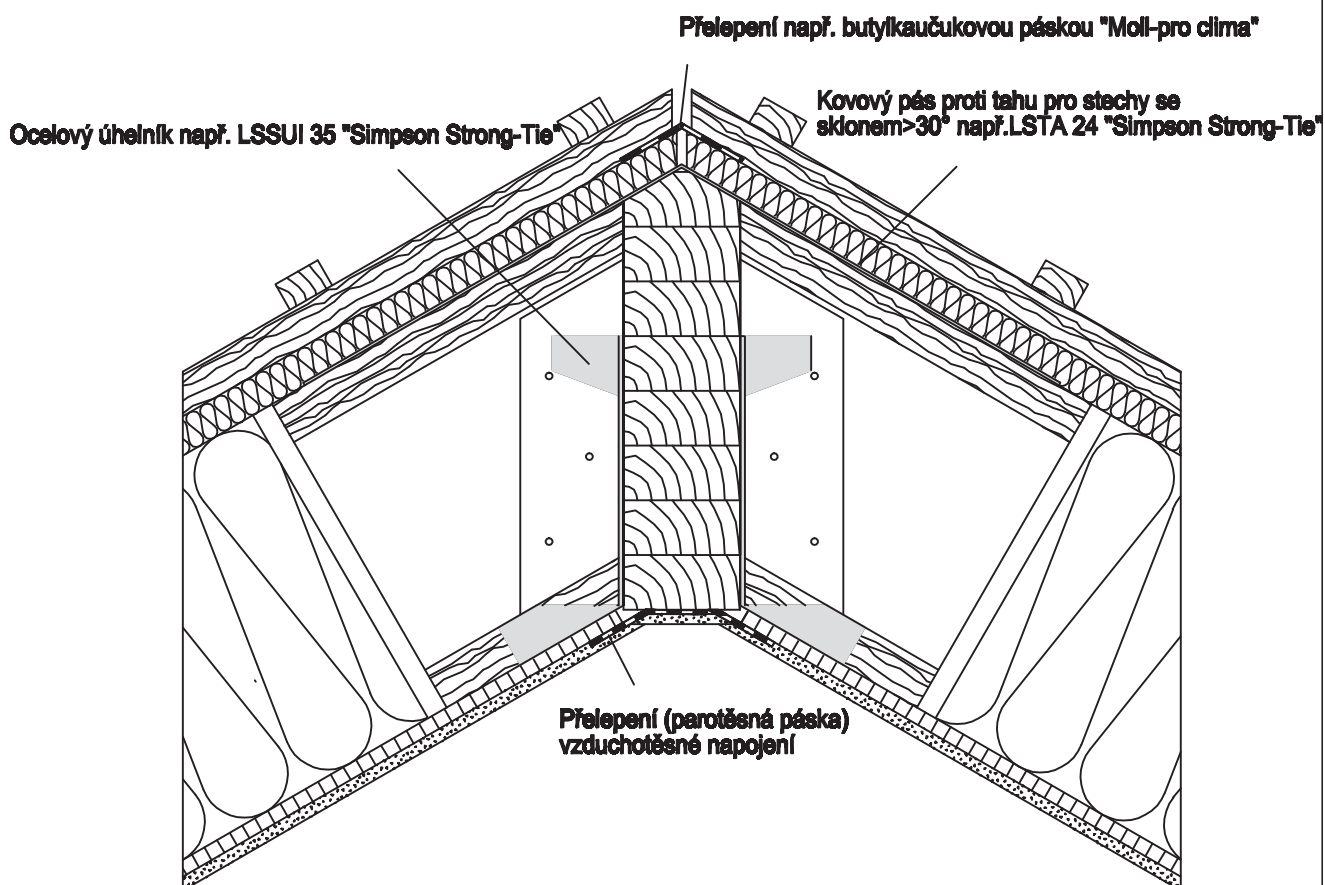

**Składba stěchy:**

- Deska GKB
- Deska na bázi dřeva (OSB)  
(v místě styků vzduchotěsně přelepená)
- STEICO joist / STEICO zell
- STEICO universal / u okapu deska na bázi dřeva + pojistná hydroizolace
- Kontralet
- Laťování
- Sklon stěchy (není zobrazen)

Provedení dle statiky

**Hřeben stěchy, krokve kotvené pomocí úhelníků**

Detail č.:	A-3-6-1	Příloha:	
Poslední úprava:	05-10-2007	Měřítko:	1 : 5

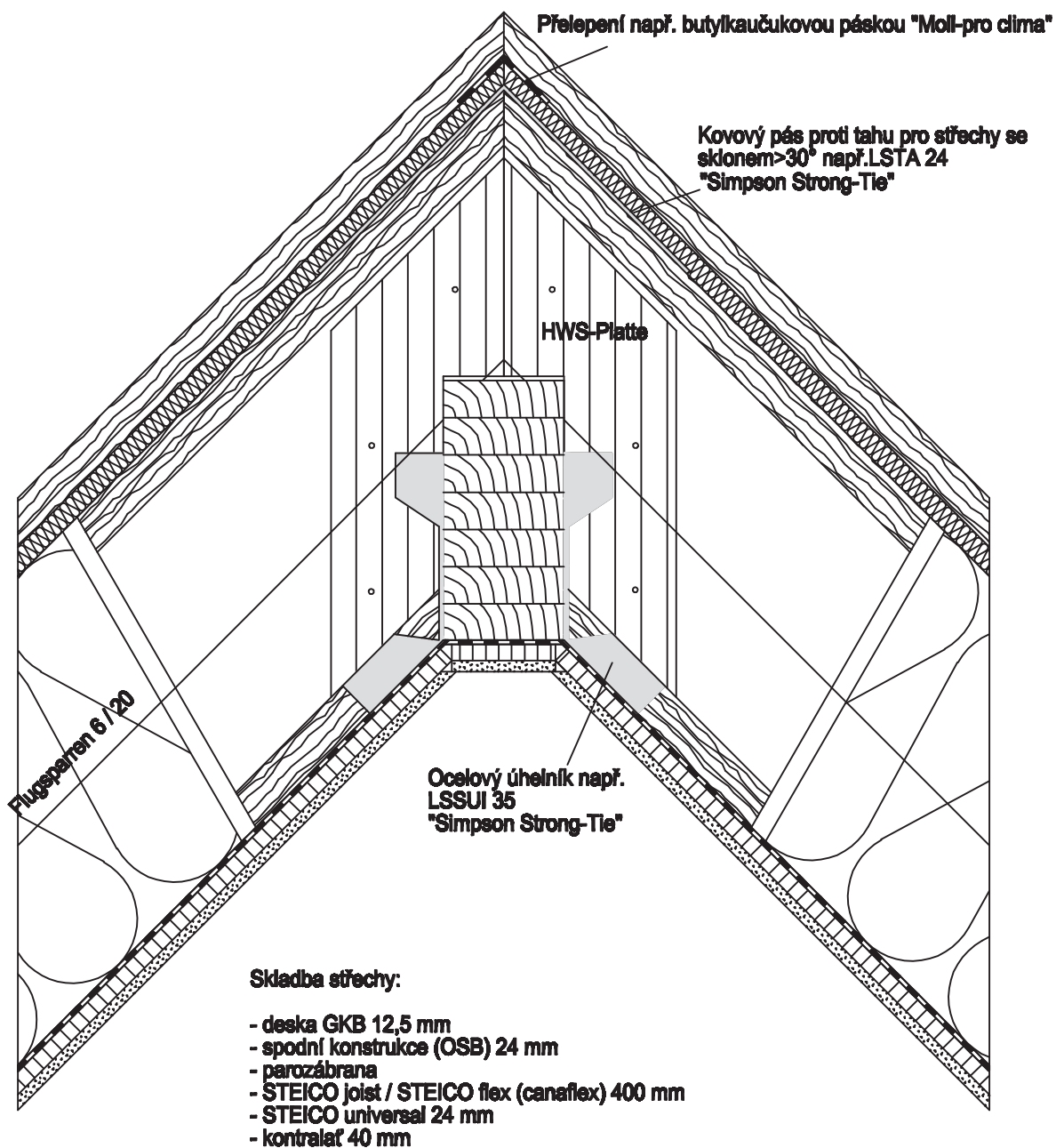

Provedení dle statiky

Hřeben střechy, spojovací prostředky

Detail č.:	A-3-6-2	Přičoha:	
Poslední úprava:	05-10-2007	Měřítko:	1 : 7,5



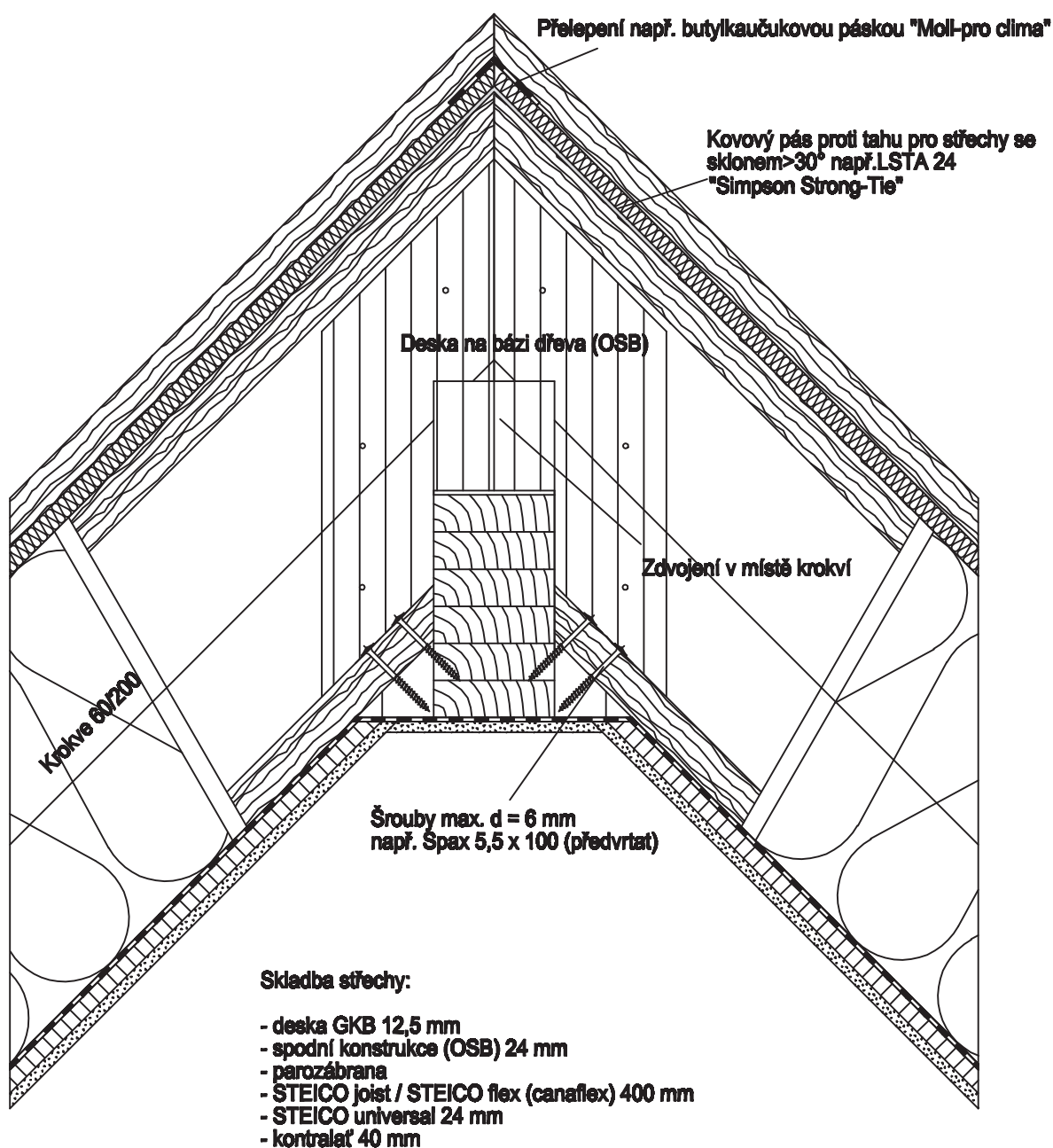

Provedení dle statiky

### Hřeben střechy, zdvojení

Detail č.:	A-3-6-3	Příloha:	
Poslední úprava:	05-10-2007	Měřítko:	1 : 7,5

**Skladba stěny:**

- Deska GKB
- Deska na bázi dřeva (OSB)  
(v místě styků vzduchotěsně přilepená)
- STEICO wall + STEICO zell
- STEICO protect
- Systémová omítka

**Skladba podlahy:**

- Podlahová krytina (parkety)
- Suchá podlaha např. Fermacell  
podlahová deska 2E22,  
podlahová deska 25mm
- STEICO therm 40 mm
- Deska na bázi dřeva (OSB)
- STEICO joist + STEICO zell
- PE-folie nebo bitumenová lepenka
- Cementotřísková deska

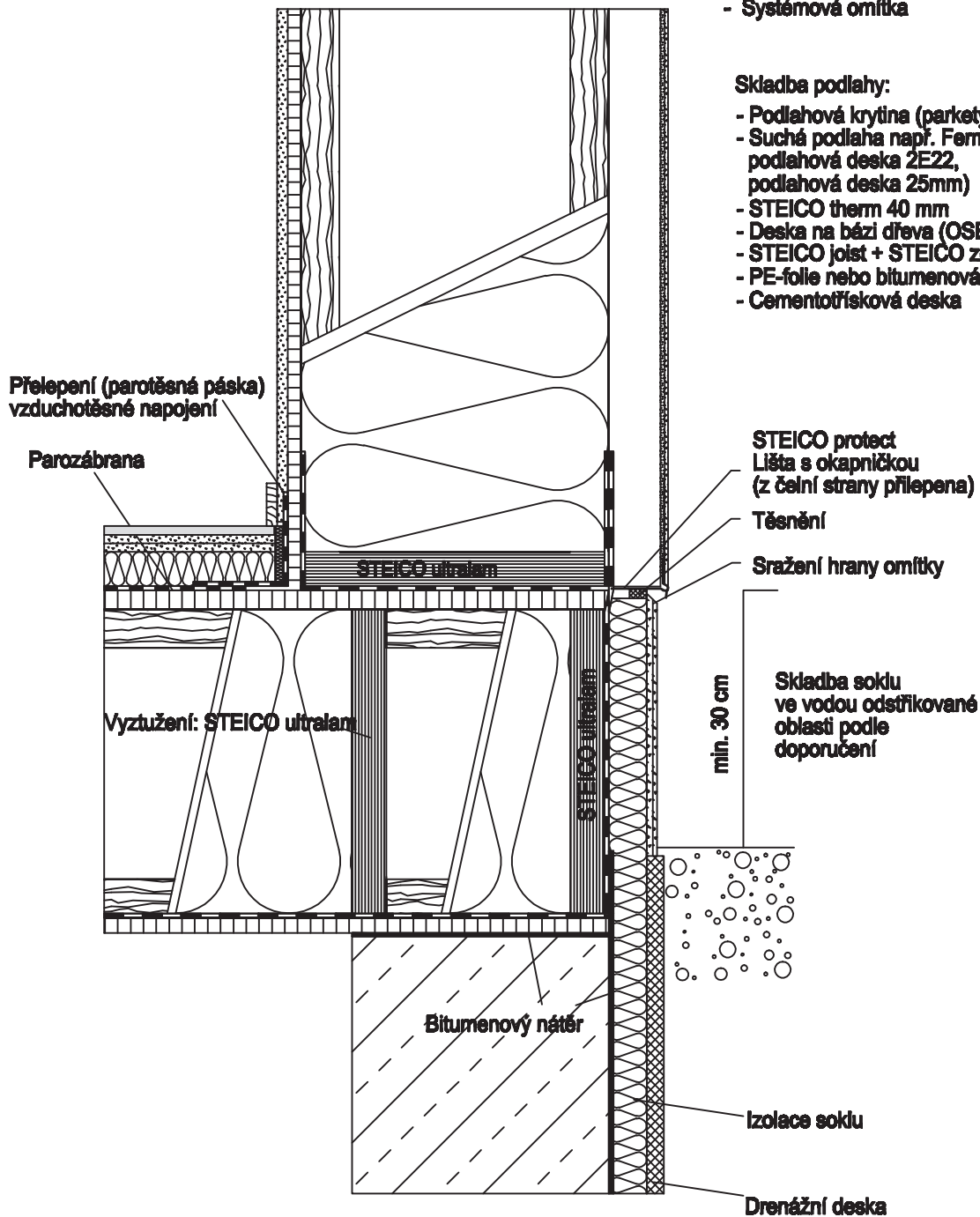

Provedení dle statiky

**Sokl na podlahovém dřevěném panelu**

Detail č.:	PH-1-1-1	Příloha:	
Poslední úprava:	30-09-2009	Měřítko:	1 : 7,5



**Skladba stěny:**

- Deska GKB
- Deska na bázi dřeva (OSB)  
(v místě styků vzduchotěsně přelepená)
- STEICO wall + STEICO zeil
- STEICO protect
- Systémová omítka

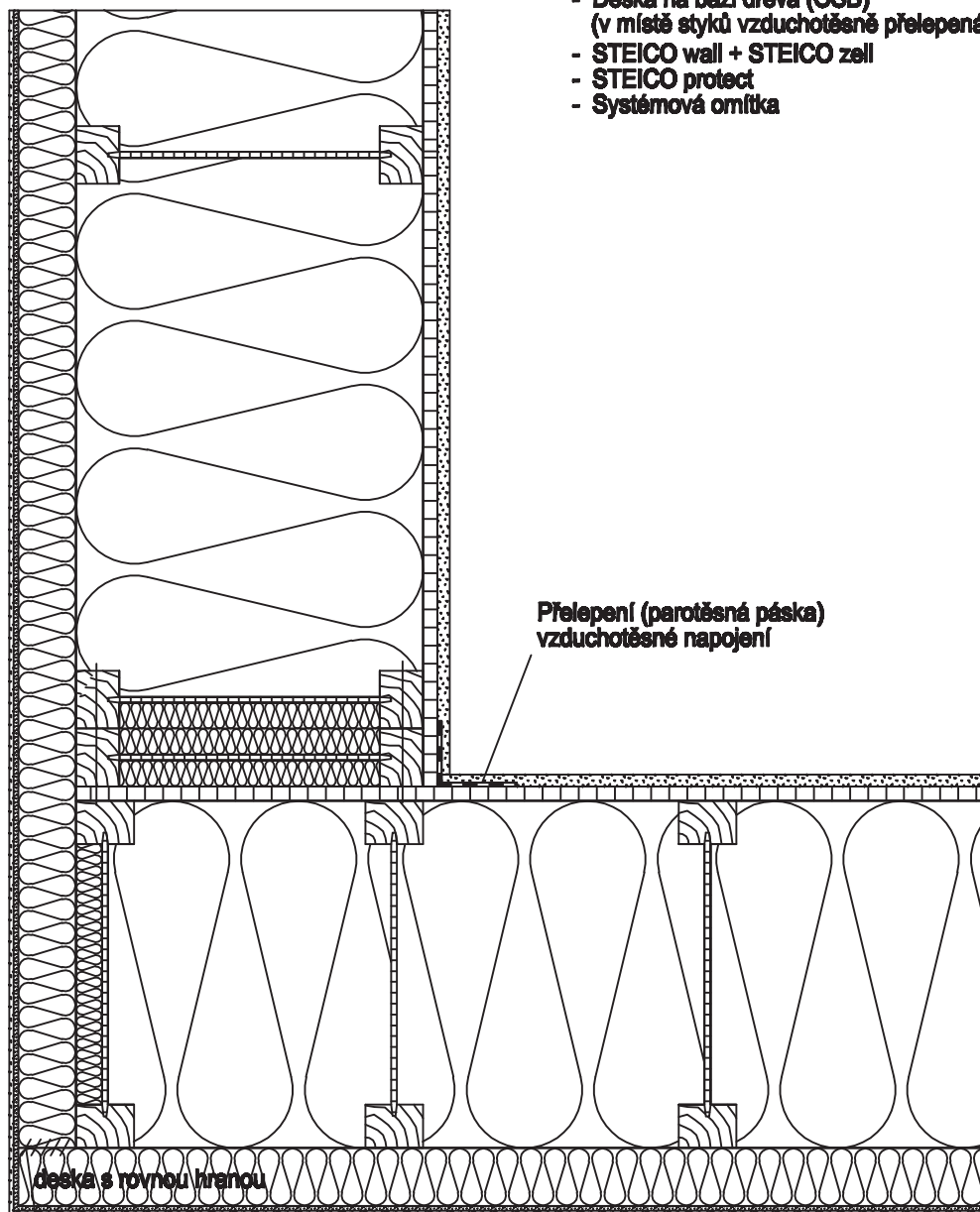

Těsnící tmel

Provedení dle statiky

Vnější stěna, vnější roh, pasivní dům

Detail č.:	PH-1-1-2	Přloha:	
Poslední úprava:	11-12-2007	Měřítko:	1 : 7,5

**Skladba střechy:**

- Deska GKB
- Deska na bázi dřeva (OSB) (v místě styků vzduchotěsně přelepená)
- STEICO joist se zesílením stojiny / STEICO zell
- STEICO universal (u okapu deska na bázi dřeva)
- Kontralatě, zesílené v závislosti na přesahu střechy (podle statiky)
- Latování
- Střešní krytina

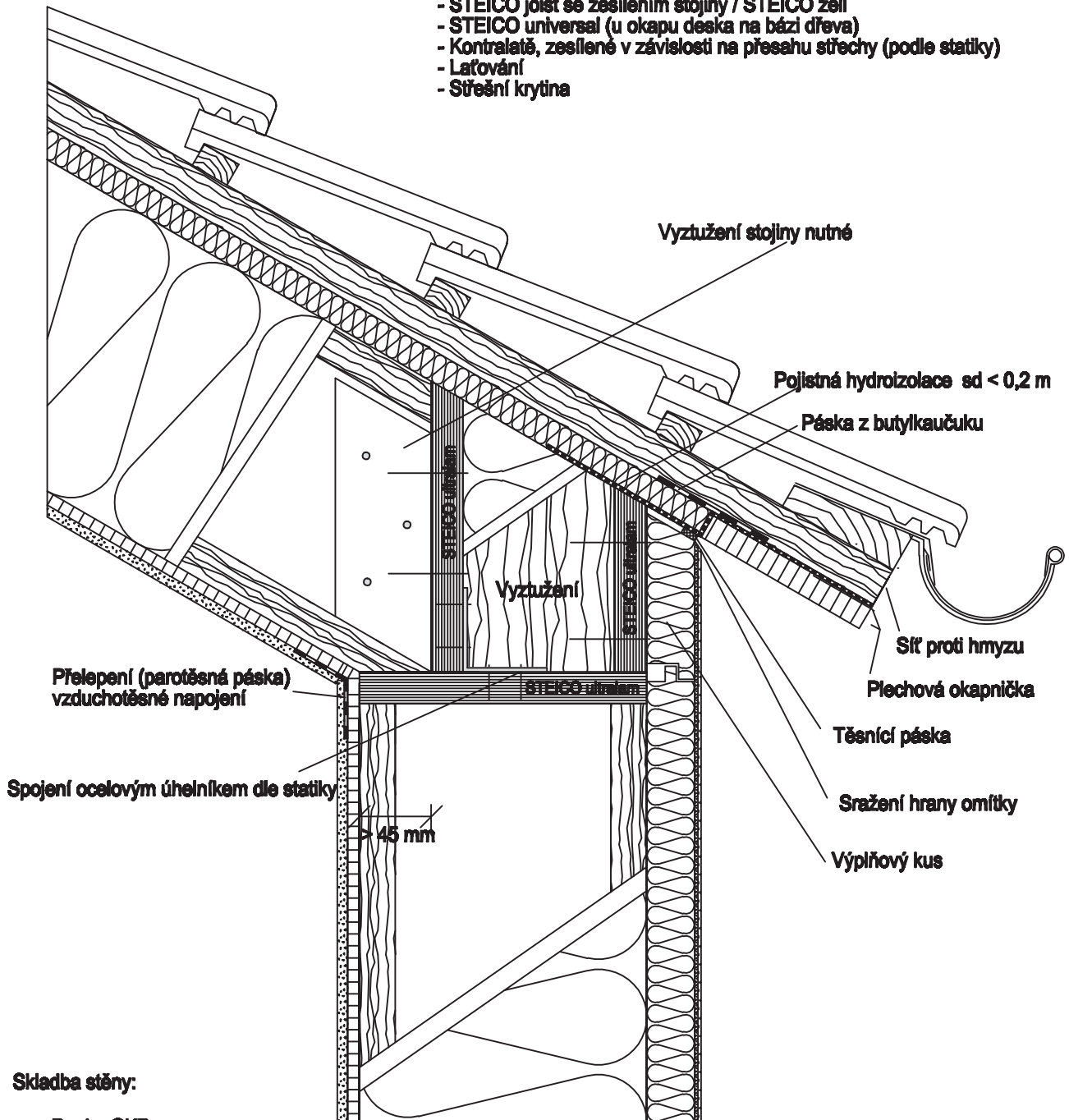

**Skladba stěny:**

- Deska GKB
- Deska na bázi dřeva (OSB) (v místě styků vzduchotěsně přelepená)
- STEICO wall + STEICO zell
- STEICO protect
- Systémová omítky

**Provedení dle statiky**

<b>Okap s kontralatí</b>			
Detail č.:	A-3-1-1	Přička:	
Poslední úprava:	02-10-2009	Měřítko:	1 : 5

**Skladba střechy:**

- Deska GKB
- Deska na bázi dřeva (OSB) (v místě styků vzduchotěsně přelepená)
- STEICO joist se zeslením stojiny / STEICO zell
- STEICO universal (u okapu deska na bázi dřeva)
- Pojistná hydroizolace sd < 0,2 m
- Kontralátě
- Latování
- Sklon střechy (není zobrazen)

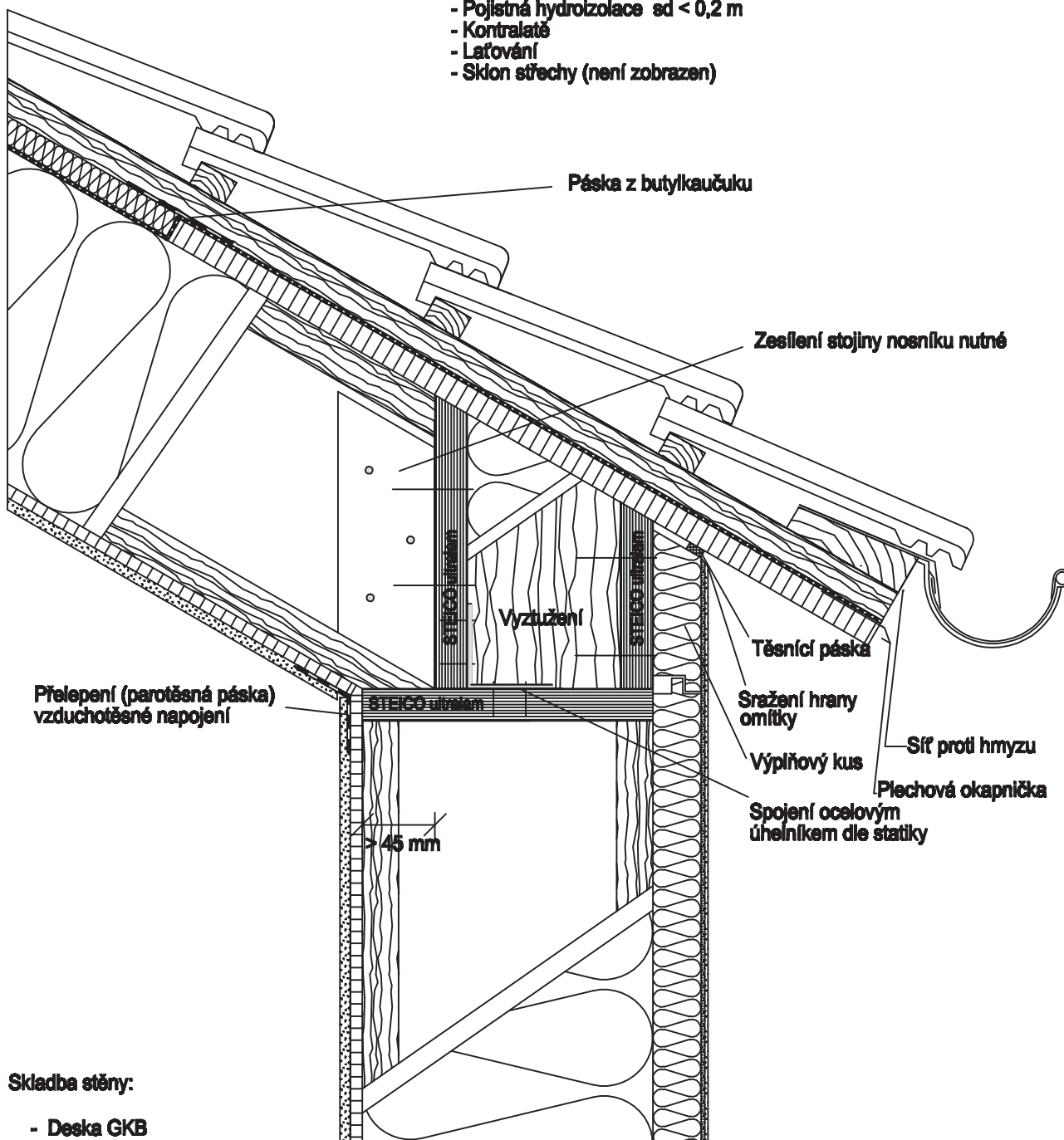

**Skladba stěny:**

- Deska GKB
- Deska na bázi dřeva (OSB) (v místě styků vzduchotěsně přelepená)
- STEICO wall + STEICO zell
- STEICO protect
- Systémová omítky

**Provedení dle statiky**

**Přesah střechy s konzolovou deskou**

Detail č.:	PH-3-1-2	Příloha:	
Poslední úprava:	02-10-2009	Měřítko:	1 : 5

**Skladba střechy:**

- Deska GKB
- Deska na bázi dřeva (OSB) (v místě styků vzduchotěsně přelepená)
- STEICO joist se zesílením stojiny / STEICO zell
- STEICO universal (u okapu deska na bázi dřeva)
- Pojistná hydroizolace sd < 0,2 m
- Kontralátě
- Laťování
- Sklon střechy (není zobrazen)

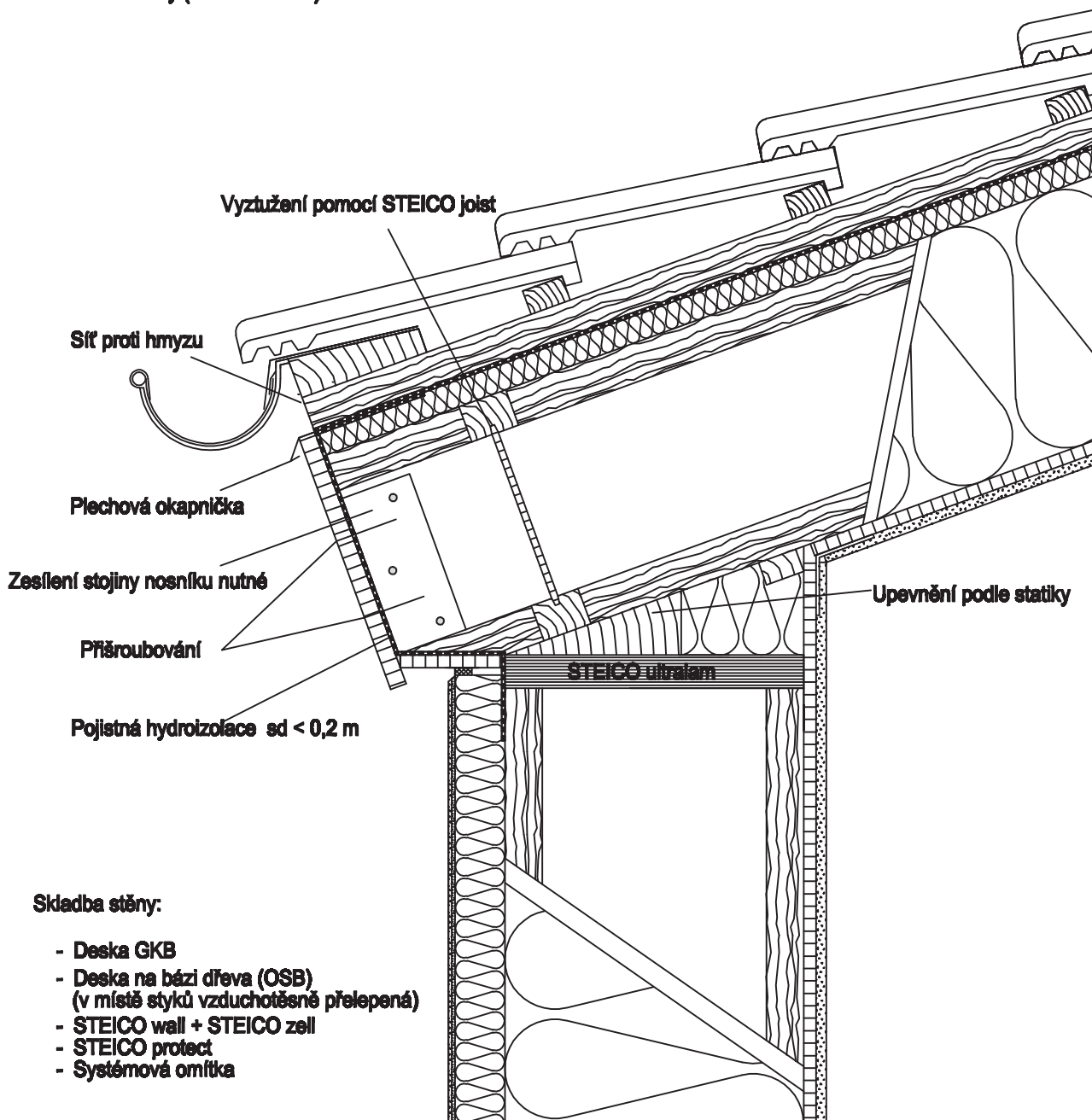

**Skladba stěny:**

- Deska GKB
- Deska na bázi dřeva (OSB) (v místě styků vzduchotěsně přelepená)
- STEICO wall + STEICO zell
- STEICO protect
- Systémová omítka

Provedení dle statiky

**Přesah střechy z I-nosníků**

Detail č.:	PH-3-1-3	Příloha:	
Poslední úprava:	02-10-2009	Měřítko:	1 : 5

**Skladba střechy:**

- Deska GKB
- Deska na bázi dřeva (OSB) (v místě styků vzduchotěsně přelepená)
- STEICO joist se zesílením stojiny / STEICO zell
- STEICO universal (u okapu deska na bázi dřeva)
- Pojistná hydroizolace sd < 0,2 m
- Kontralátě
- Laťování
- Sklon střechy (není zobrazen)

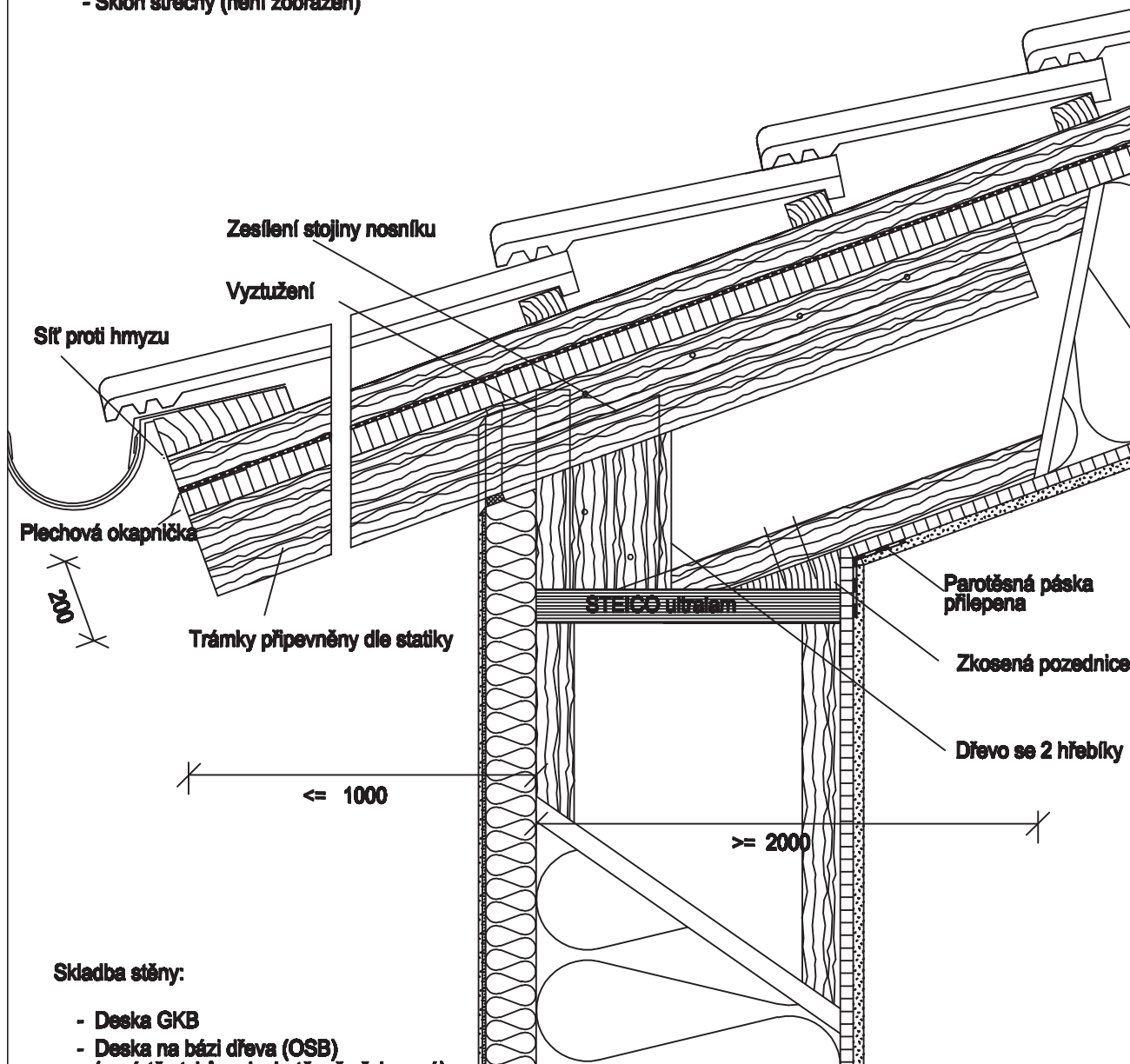

**Skladba stěny:**

- Deska GKB
- Deska na bázi dřeva (OSB) (v místě styků vzduchotěsně přelepená)
- STEICO wall + STEICO zell
- STEICO protect
- Systémová omítka

**Provedení dle statiky**

**Přesah střechy z trámů**

Detail č.:	PH-3-1-4	Příloha:	
Poslední úprava:	02-10-2009	Měřítko:	1 : 5

**Skladba střechy:**

- Deska GKB
- Deska na bázi dřeva (OSB) (v místě styků vzduchotěsně přilepená)
- STEICO joist / STEICO zell
- STEICO universal, v místě okapu dřevěná deska + pojistná hydroizolace (v místě styku přilepena butylkaučukovým lepidlem)
- Kontralátě
- Laťování
- Sřešní krytina

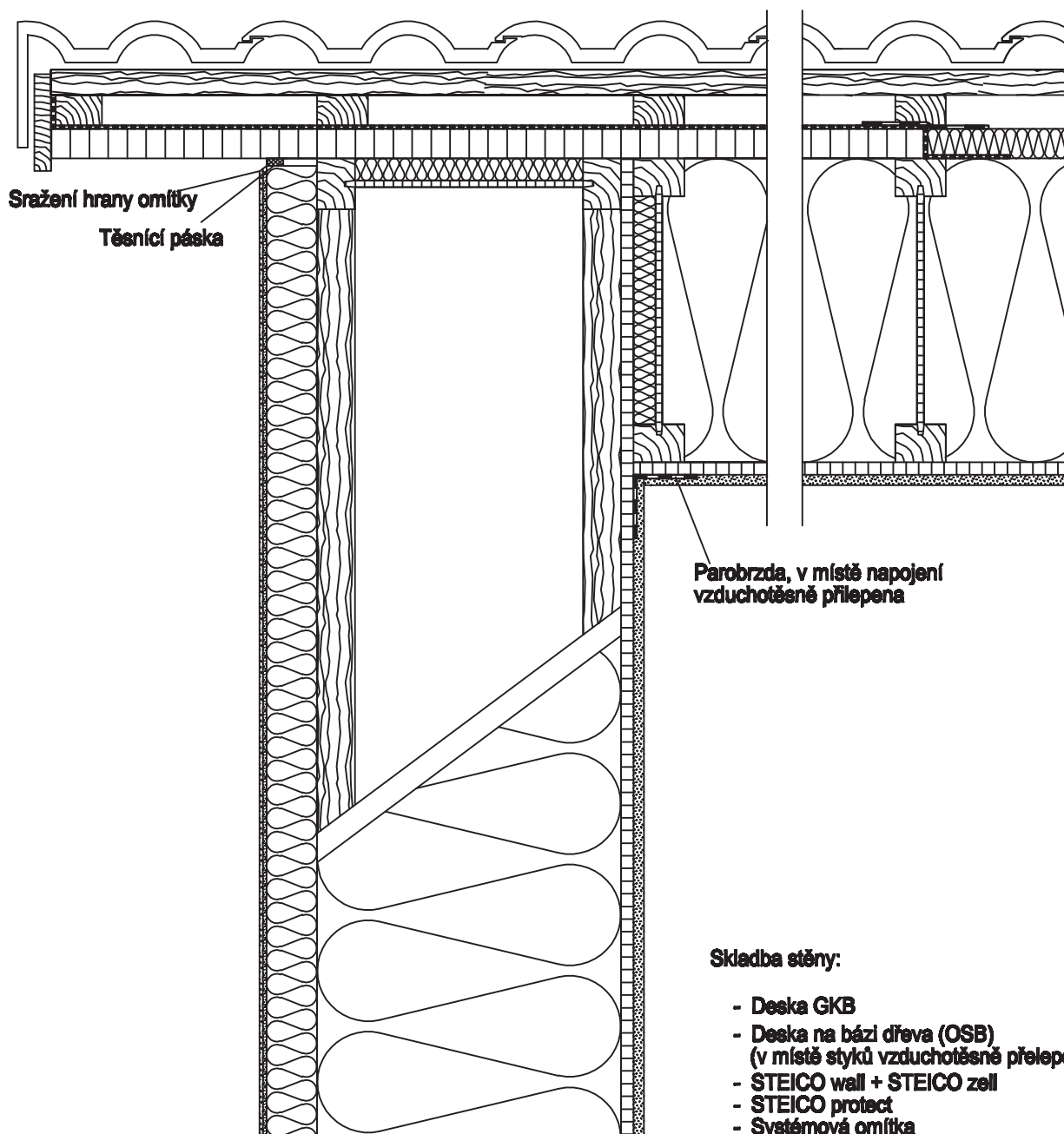

**Skladba stěny:**

- Deska GKB
- Deska na bázi dřeva (OSB) (v místě styků vzduchotěsně přilepená)
- STEICO wall + STEICO zell
- STEICO protect
- Systémová omítky

Provedení dle statiky

**Přesah střechy (1)**

Detail č.:	PH-3-2-1	Přloha:	
Poslední úprava:	02-10-2009	Měřítko:	1 : 5



**Skladba střechy:**

- Deska GKB
- Deska na bázi dřeva (OSB) (v místě styků vzduchotěsně přilepená)
- STEICO joist / STEICO zell
- STEICO universal, v místě okapu dřevěná deska + pojistná hydroizolace (v místě styku přilepena butylkaučukovým lepidlem)
- Kontralátě
- Laťování
- Sřešní krytina

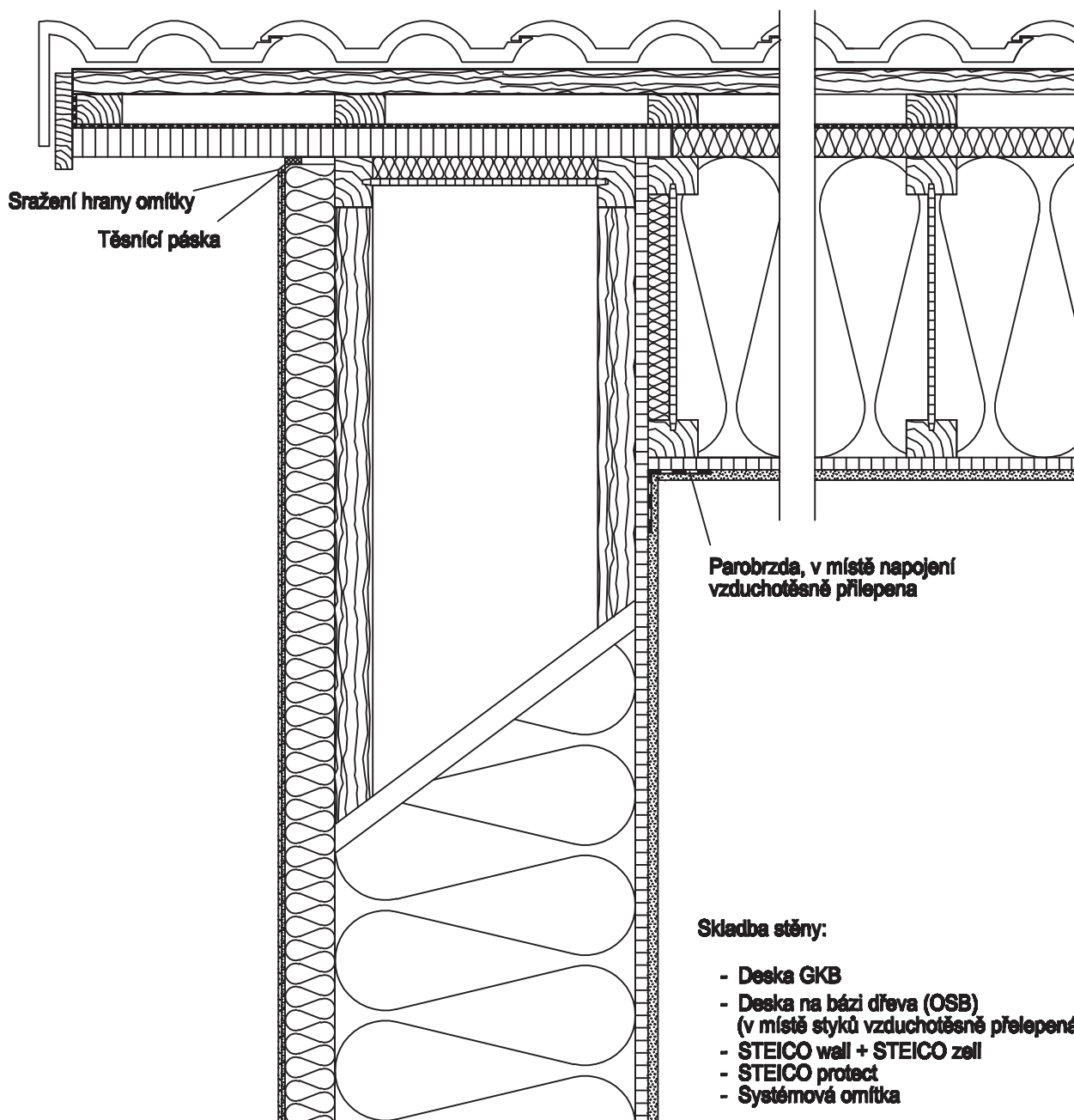

**Skladba stěny:**

- Deska GKB
- Deska na bázi dřeva (OSB) (v místě styků vzduchotěsně přilepená)
- STEICO wall + STEICO zell
- STEICO protect
- Systémová omítka

Provedení dle statiky

**Přesah střechy (2)**

Detail č.:	PH-3-2-2	Přloha:	
Poslední úprava:	02-10-2009	Měřítko:	1 : 5

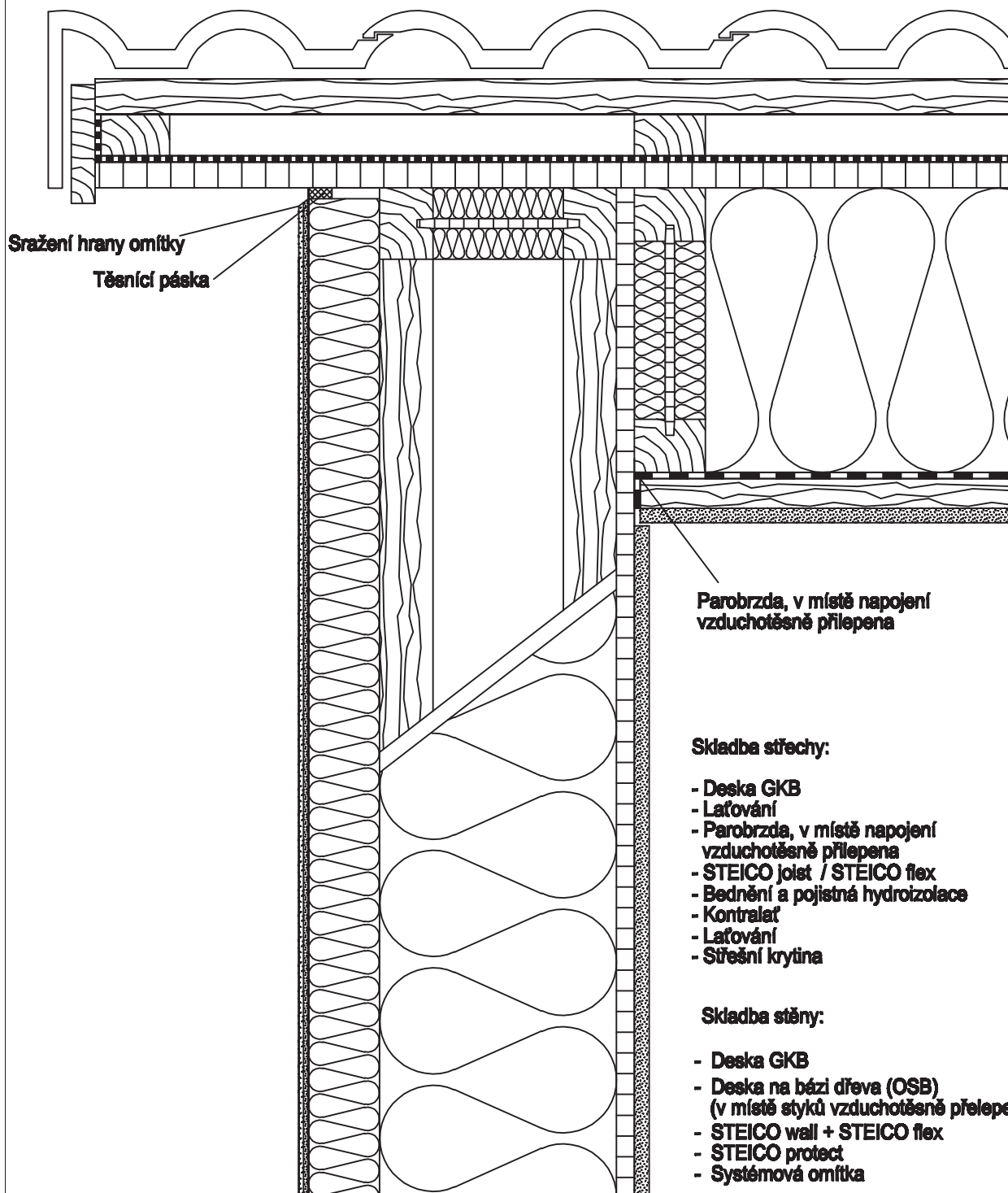

Parobrzda, v místě napojení  
vzduchotěsně přilepena

**Skladba střechy:**

- Deska GKB
- Laťování
- Parobrzda, v místě napojení vzduchotěsně přilepena
- STEICO joist / STEICO flex
- Bednění a pojistná hydroizolace
- Kontralet
- Laťování
- Střešní krytina

**Skladba stěny:**

- Deska GKB
- Deska na bázi dřeva (OSB) (v místě styků vzduchotěsně přilepená)
- STEICO wall + STEICO flex
- STEICO protect
- Systémová omítka

Provedení dle statiky

**Okraj střechy bez krokví**

Detail č.:	PH-3-2-3	Příloha:	
Poslední úprava:	03-12-2007	Měřítko:	1 : 5



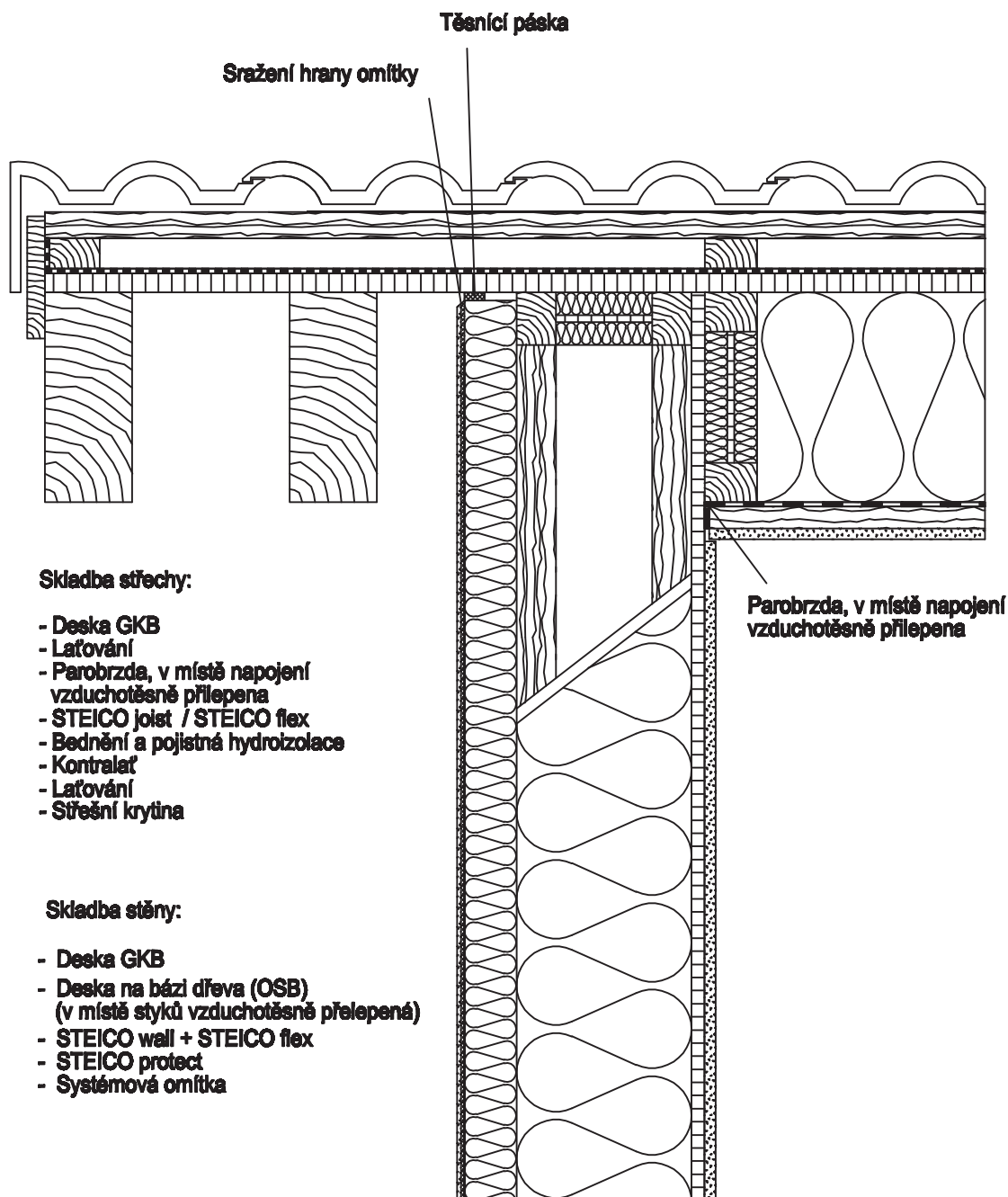

**Skladba střechy:**

- Deska GKB
- Laťování
- Parobrzda, v místě napojení vzduchotěsně přilepena
- STEICO joist / STEICO flex
- Bednění a pojistná hydroizolace
- Kontralet
- Laťování
- Sřeštní krytina

**Skladba stěny:**

- Deska GKB
- Deska na bázi dřeva (OSB) (v místě styků vzduchotěsně přelepená)
- STEICO wall + STEICO flex
- STEICO protect
- Systémová omítka

Provedení dle statiky

**Okraj střechy s viditelnými krokvy**

Detail č.:	PH-3-2-4	Příloha:	
Poslední úprava:	11-12-2007	Měřítko:	1 : 5

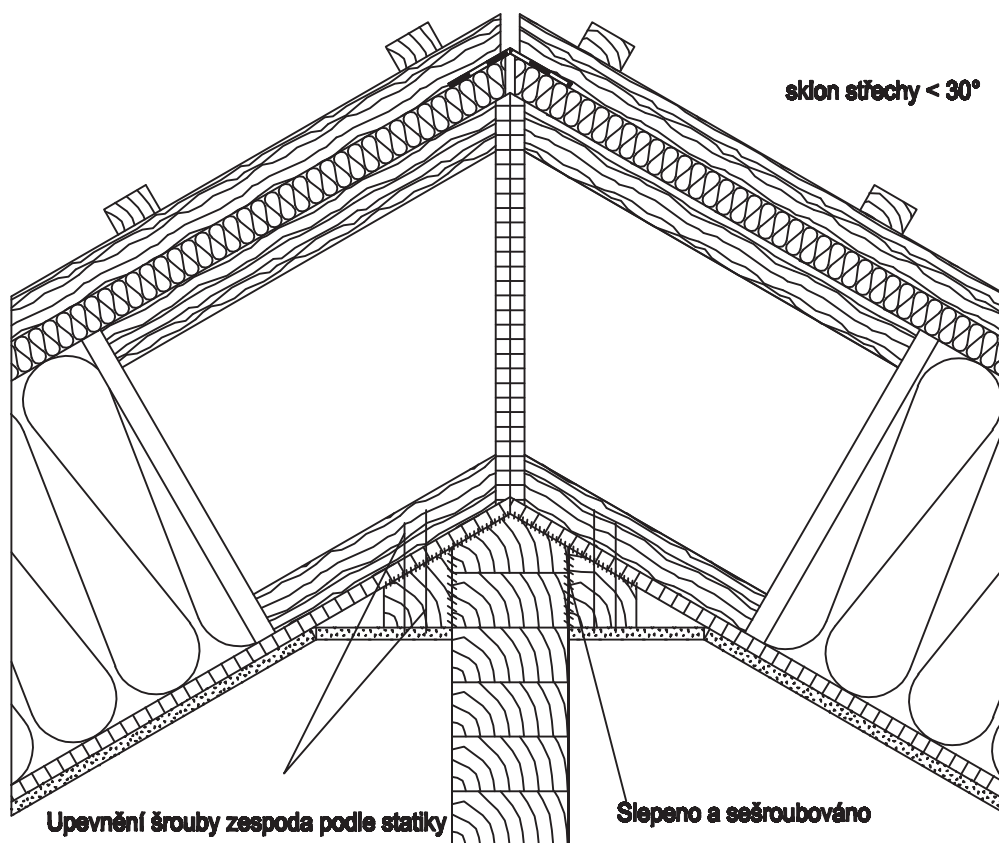

**Skladba střechy:**

- Deska GKB
- Deska na bázi dřeva (OSB) (v místě styků vzduchotěsně přelepená)
- STEICO joist / STEICO zell
- Kontralátě
- Laťování
- Sklon střechy (není zobrazen)

Provedení dle statiky

**Hřeben střechy, elementace**

Detail č.:	ph-3-6-1	Příloha:	
Poslední úprava:	11-12-2007	Měřítko:	1 : 5

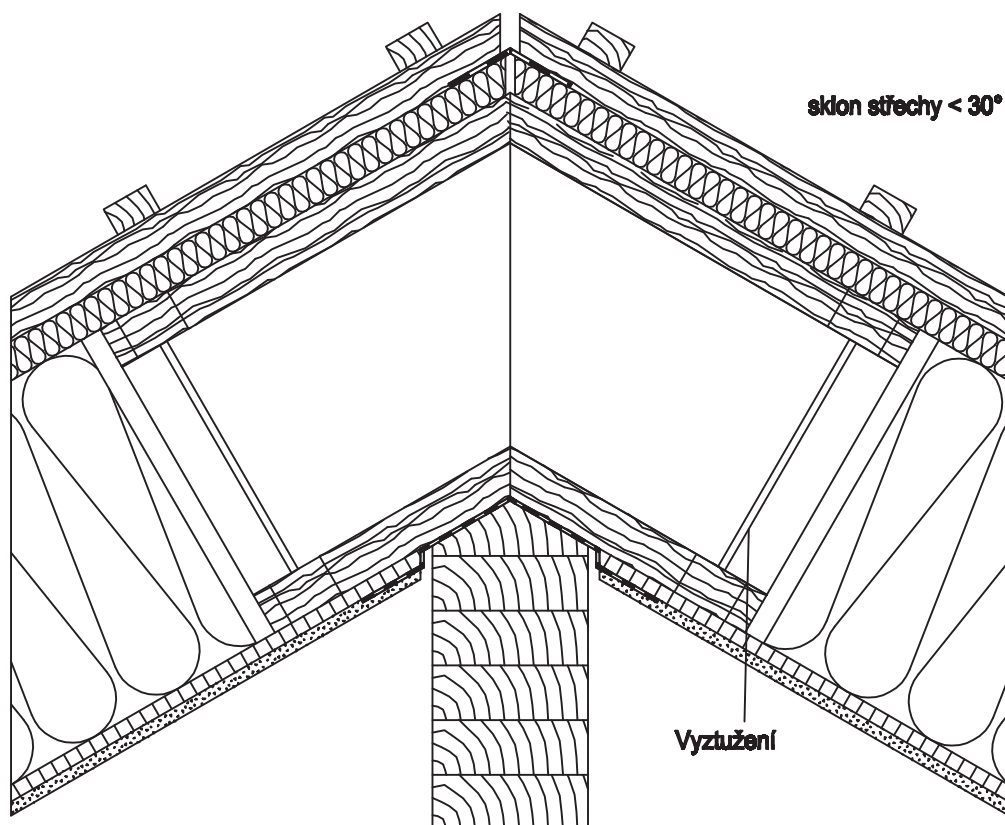

**Skladba střechy:**

- Deska GKB
- Deska na bázi dřeva (OSB) (v místě styků vzduchotěsně přelepená)
- STEICO joist / STEICO zell
- Kontralátě
- Laťování
- Sklon střechy (není zobrazen)

Provedení dle statiky

Hřeben střechy, vyztužení, smontováno na stavbě

Detail č.:	ph-3-6-2	Příloha:	
Poslední úprava:	11-12-2007	Měřítko:	1 : 5

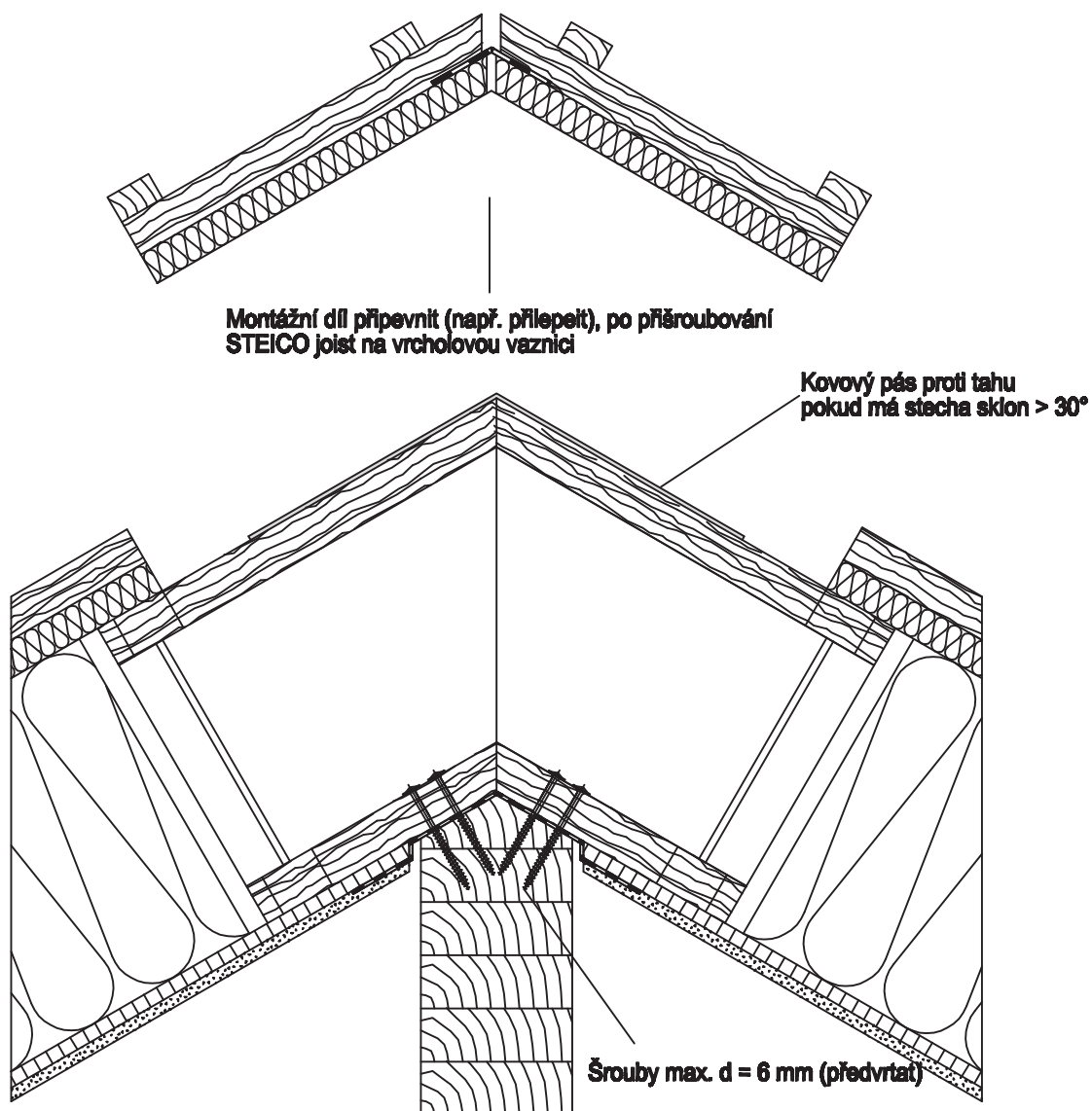

**Skladba střechy:**

- Deska GKB
- Deska na bázi dřeva (OSB)  
(v místě styků vzduchotěsně přelepená)
- STEICO joist / STEICO zell
- Kontralatě
- Latování
- Sklon střechy (není zobrazen)

Provedení dle statiky

**Hřeben střechy, vyztužení, elementace**

Detail č.:	ph-3-6-3	Přiloha:	
Poslední úprava:	26-09-2007	Měřítko:	1 : 5